semic
N°159
MENSUEL
AVRIL 1992
16,00 F
SUISSE : 5,00 F.S.
ISSN 0396-6291

MARVEL COMICS

TITANS™

PIN'S COLLECTION

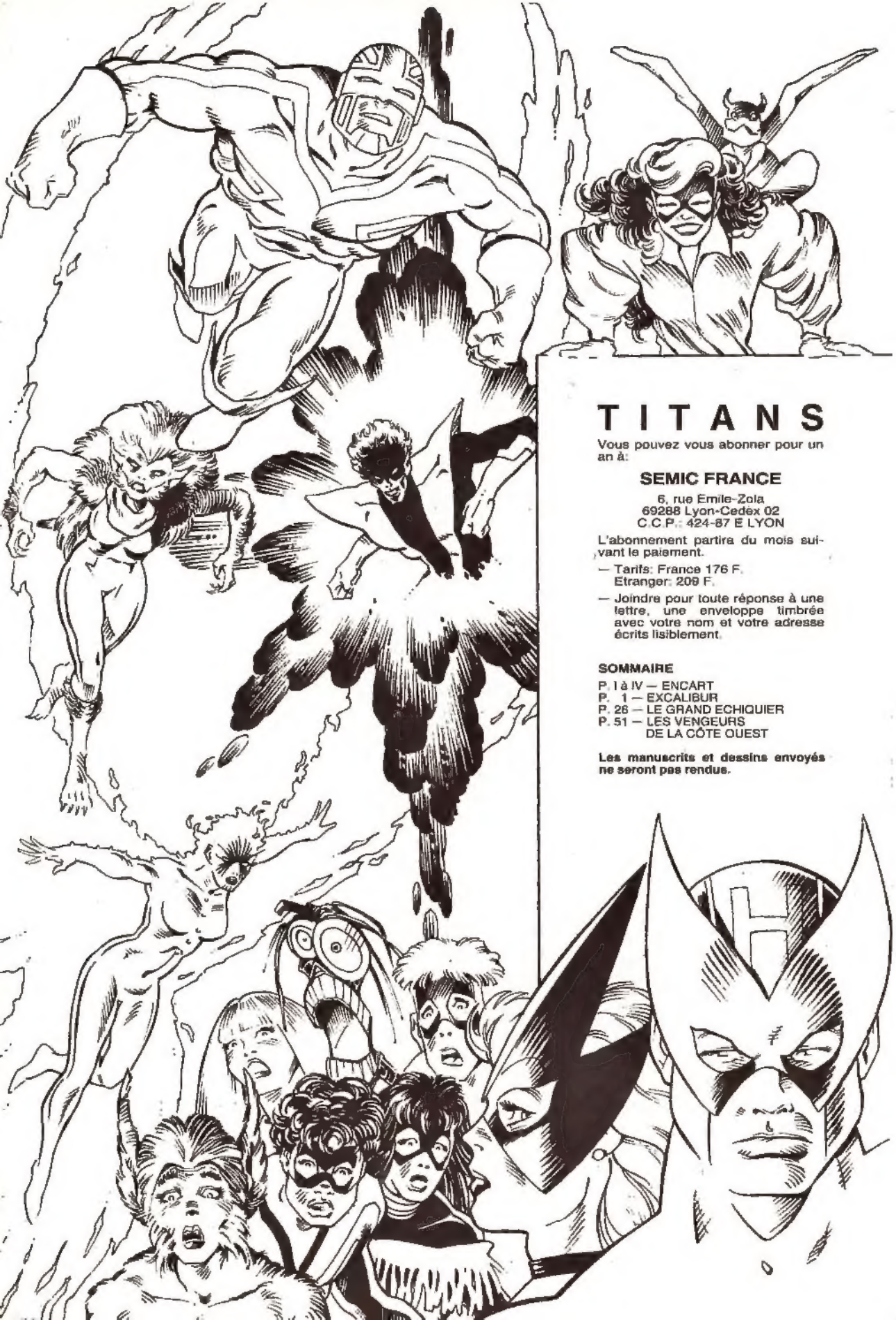

TITANS

Vous pouvez vous abonner pour un an à:

SEMIC FRANCE

6, rue Emile-Zola
69288 Lyon-Cedex 02
C.C.P.: 424-87 E LYON

L'abonnement partira du mois suivant le paiement.

— Tarifs: France 176 F.
Etranger: 209 F.

— Joindre pour toute réponse à une lettre, une enveloppe timbrée avec votre nom et votre adresse écrits lisiblement.

SOMMAIRE

P. I à IV — ENCART
P. 1 — EXCALIBUR
P. 26 — LE GRAND ECHIQUIER
P. 51 — LES VENGEURS DE LA CÔTE OUEST

Les manuscrits et dessins envoyés ne seront pas rendus.

Stan Lee présente :

EXCALIBUR™

30ème EPISODE

APPARENCES

LOBDELL/ROSS/MILGROM/OLIVER ELIOPOULOS/KAVANAGH/DEFALCO

CRÉÉ PAR CHRIS CLAREMONT ET ALAN DAVIS.

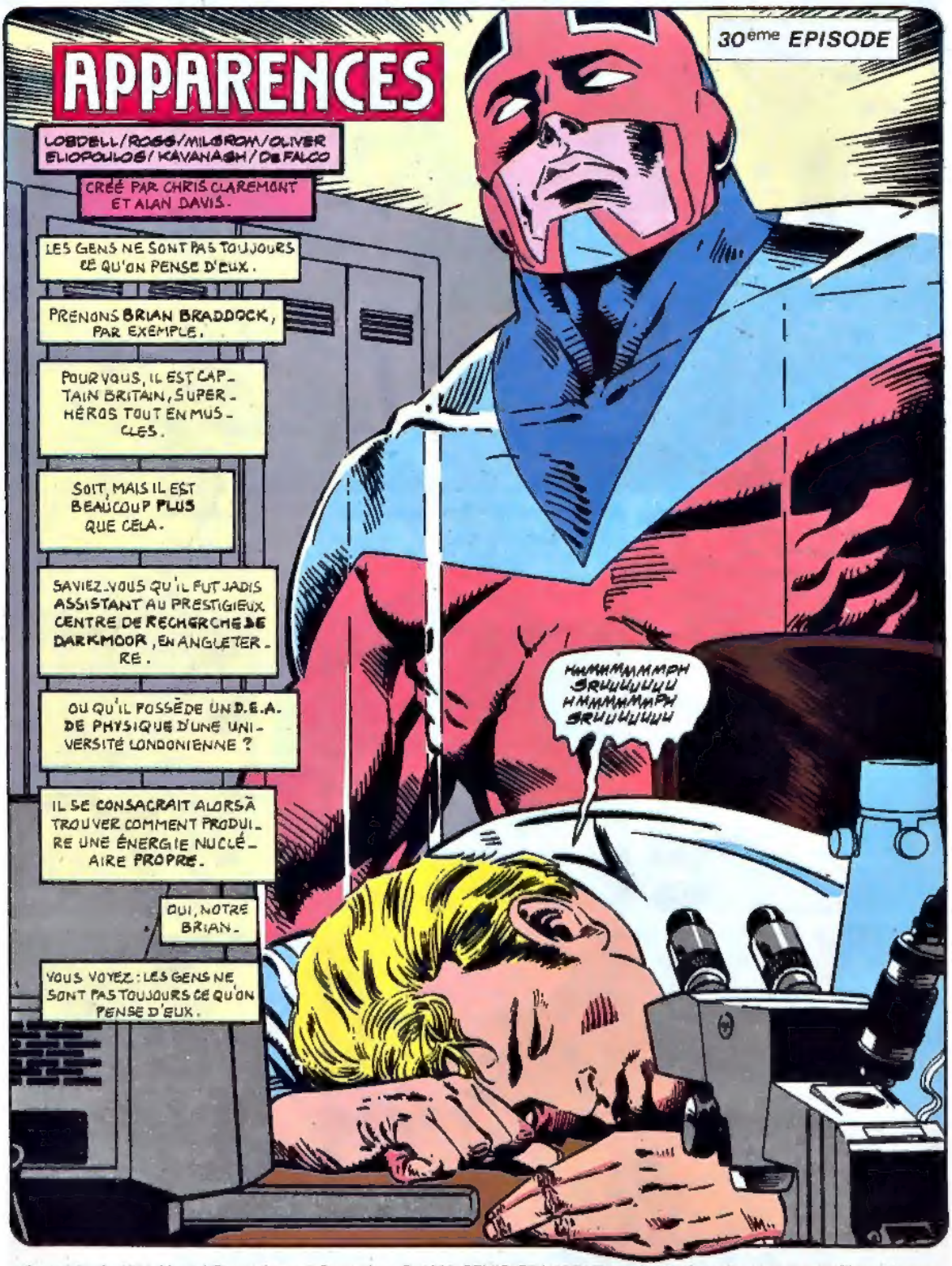

Copyright © 1991 Marvel Entertainment Group Inc. © 1992 SEMIC FRANCE. Tous droits réservés. EXCALIBUR™ et tous les personnages de ce numéro sont la propriété du Marvel Entertainment Group Inc. et cette publication est sous licence du Marvel Entertainment Group Inc.

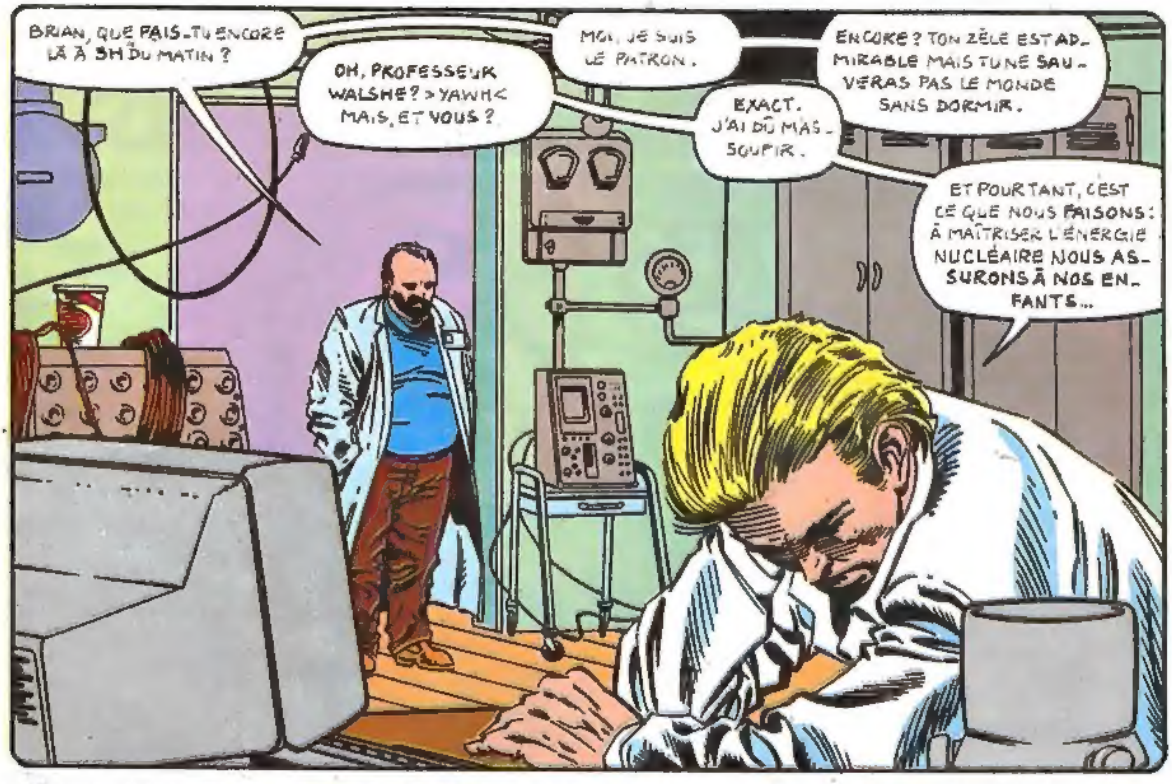
BRIAN, QUE FAIS-TU ENCORE LÀ À 3H DU MATIN ?
OH, PROFESSEUR WALSHE ? >YAWN< MAIS, ET VOUS ?
MOI, JE SUIS LE PATRON.
ENCORE ? TON ZÈLE EST ADMIRABLE MAIS TU NE SAUVERAS PAS LE MONDE SANS DORMIR.
EXACT. J'AI DÛ MAS-SOUFIR.
ET POURTANT, C'EST CE QUE NOUS FAISONS : À MAÎTRISER L'ÉNERGIE NUCLÉAIRE NOUS ASSURONS À NOS ENFANTS...

PITIÉ. ON DIRAIT UN DOCUMENTAIRE DE LA BBC.
PARDON. LA RECHERCHE APPLIQUÉE, C'EST NOUVEAU POUR MA VIE D'HYPER-PROTÉGÉ.
C'EST LA PREMIÈRE FOIS QUE JE ME SENS VRAIMENT UTILE.

C'EST UN PEU COMME SI JE COMPENSAIS TOUT CE QUE J'AI REÇU À MA NAISSANCE.
NE T'EXCUSE JAMAIS DE CE QUE TU ES.

CELA NE SIED PAS À UN GENTLEMAN.
C'EST VRAI.

VA DORMIR ! TU REPRENDS LE TRAVAIL DANS CINQ HEURES.
'NUIT, PROFESSEUR. >YAWN< N'OUBLIEZ PAS DE VÉRIFIER L'OSCILLOGRAPHE POUR...
BONNE NUIT, BRIAN.
2
BIEN SÛR, C'ÉTAIT IL Y A CINQ ANS.
TOUT CHANGE.

ET BRIAN ALIAS CAPTAIN BRITAIN, EST DEVENU LE HÉROS LE PLUS RESPECTÉ D'OUTRE-MANCHE.
AVEC MEGGAN, ÉTINCELLE, DIABLO ET PHÉNIX, IL A FONDÉ EXCALIBUR, PREMIÈRE ÉQUIPE DE SUPER-HÉROS D'ANGLETERRE.
ET DARKMOOR A CONNU UNE RECRUDESCENCE DE MANIFESTATIONS ANTI-NUCLÉAIRES.
TELLE QUE CELLE-CI.
KURT, JE SUIS MAL À L'AISE, LES ÉMEUTES CIVILES, C'EST PAS NÔTRE EMPLOI.
JE TE L'ACCORDE RACHEL, MAIS SI BRIAN NOUS L'A DEMANDÉ, C'EST QU'IL A SES RAISONS.
HOLÀ! TOUT LE MONDE SE CALME.
NON AU NUCLÉAIRE
NOUS N'AVONS QU'UNE SEULE TERRE
SAUVEZ LA
C'EST EXCALIBUR! CES VOYOUS VONT VOIR UN PEU!
C'EST EXCALIBUR! CES FACHOS VONT VOIR UN PEU!
RECULE, PETIT SINON ÇA VA DÉGÉNÉRER.
ÇA A DÉJÀ DÉGÉNÉRÉ: IL N'Y A QU'À VOIR L'ÉTAT DANS LEQUEL EST NOTRE PLANÈTE! UN VRAI DÉPOTOIR!

PAR LES POUVOIRS DONT JE SUIS INVESTI, JE VOUS ORDONNE DE VOUS DISPERSER !
PST, MEGGAN, ET LE DROIT DE MANIFESTER ? VOUS N'AVEZ PAS ÇA EN ANGLETERRE ?
RIEN DU TOUT ! À DARKMOOR, ILS POURSUIVENT DES EXPÉRIENCES ILLÉGALES ! QUAND ILS NE TUENT PAS LES POISSONS, ILS INVENTENT DES BOMBES !
LE PRENEZ PAS MAL, MAIS ON N'A PAS ENVIE DE DEVENIR DES MUTANTS !

IMBÉCILES ! L'ÉNERGIE NUCLÉAIRE EST INDISPENSABLE SI L'ON VEUT ARRÊTER LA SUREXPLOITATION DES SOUS-SOLS...
NON MAIS ÇA VA PAS !? LE NUCLÉAIRE, C'EST L'HORREUR !

JE CROYAIS QU'ON ALLAIT SE JOINDRE AUX MANIFESTANTS !
EUH... EST-CE BIEN LE MOMENT DE LAVER SON LINGE SALE EN PUBLIC ?
ÉTINCELLE, TOI, UNE SCIENTIFIQUE, TU DEVRAIS COMPR...
LA DÉMOISELLE A RAISON.

JE VOUS INVITE À POURSUIVRE À L'INTÉRIEUR.
PR WALSHE ! CE SERA UN HONNEUR.

LE C.R.D. VIVANT SES DERNIÈRES HEURES, L'HONNEUR EST POUR MOI.
>PFIOU<
AVEC DE L'AIDE COMME CELLE-LÀ, JE PRÉFÈRE RENDRE MON TABLIER !

BON, ON FAIT QUOI, CHEF ?
LE PLAN RESTE INCHANGÉ.
EN VENANT ICI, IL FALLAIT S'ATTENDRE À TROUVER EXCALIBUR.

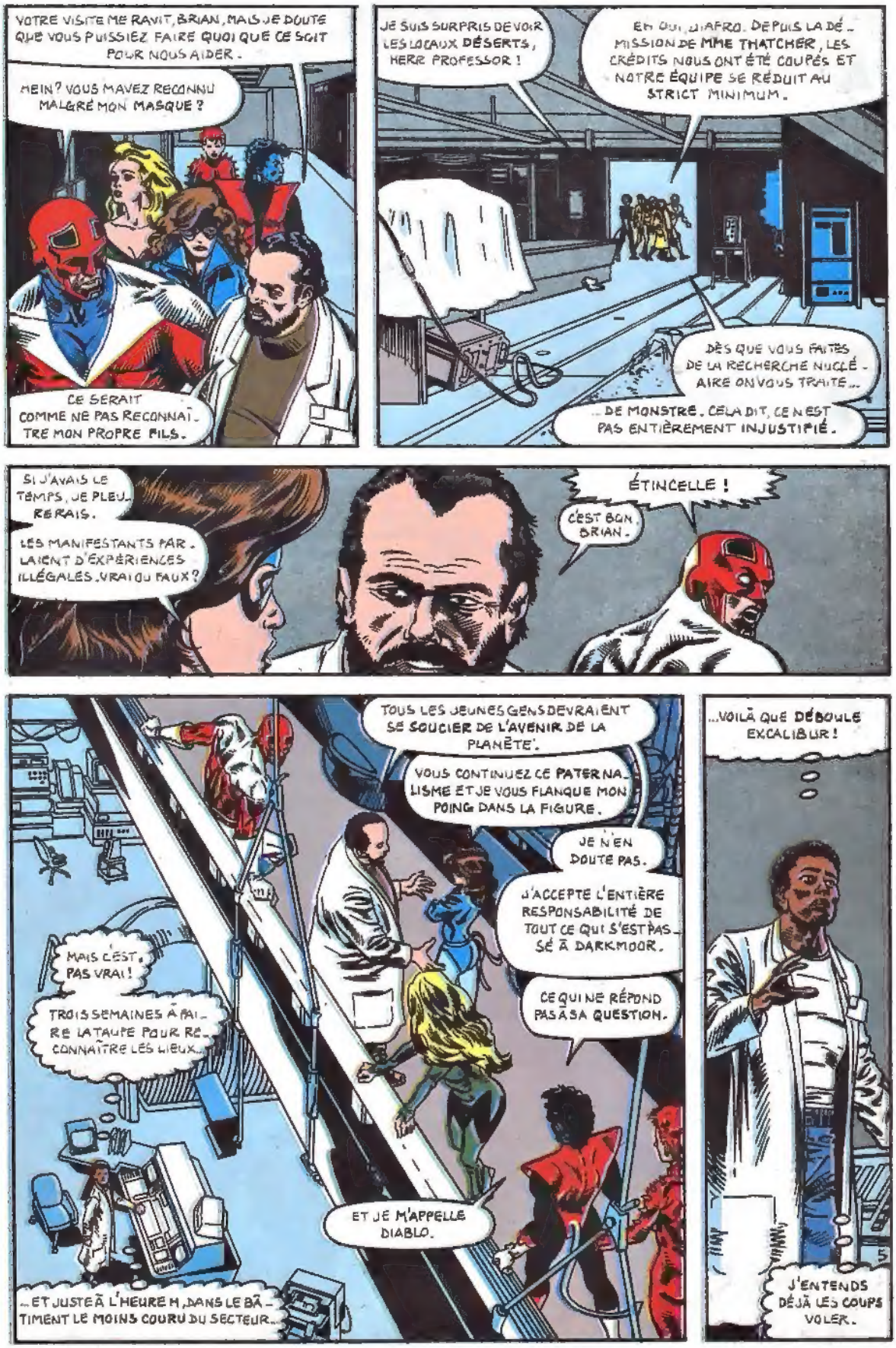
VOTRE VISITE ME RAVIT, BRIAN, MAIS JE DOUTE QUE VOUS PUISSIEZ FAIRE QUOI QUE CE SOIT POUR NOUS AIDER.
MEIN? VOUS M'AVEZ RECONNU MALGRÉ MON MASQUE?
CE SERAIT COMME NE PAS RECONNAÎTRE MON PROPRE FILS.
JE SUIS SURPRIS DE VOIR LES LOCAUX DÉSERTS, HERR PROFESSOR!
EH OUI, DIAFRO. DEPUIS LA DÉMISSION DE MME THATCHER, LES CRÉDITS NOUS ONT ÉTÉ COUPÉS ET NOTRE ÉQUIPE SE RÉDUIT AU STRICT MINIMUM.
DÈS QUE VOUS FAITES DE LA RECHERCHE NUCLÉAIRE ON VOUS TRAITE...
...DE MONSTRE. CELA DIT, CE N'EST PAS ENTIÈREMENT INJUSTIFIÉ.
SI J'AVAIS LE TEMPS, JE PLEURERAIS.
LES MANIFESTANTS PARLAIENT D'EXPÉRIENCES ILLÉGALES. VRAI OU FAUX?
ÉTINCELLE!
C'EST BON, BRIAN.
TOUS LES JEUNES GENS DEVRAIENT SE SOUCIER DE L'AVENIR DE LA PLANÈTE.
VOUS CONTINUEZ CE PATERNALISME ET JE VOUS FLANQUE MON POING DANS LA FIGURE.
JE N'EN DOUTE PAS.
J'ACCEPTE L'ENTIÈRE RESPONSABILITÉ DE TOUT CE QUI S'EST PASSÉ À DARKMOOR.
CE QUI NE RÉPOND PAS À SA QUESTION.
MAIS C'EST PAS VRAI!
TROIS SEMAINES À FAIRE LA TAUPE POUR RECONNAÎTRE LES LIEUX...
ET JE M'APPELLE DIABLO.
...ET JUSTE À L'HEURE H, DANS LE BÂTIMENT LE MOINS COURU DU SECTEUR...
...VOILÀ QUE DÉBOULE EXCALIBUR!
J'ENTENDS DÉJÀ LES COUPS VOLER.

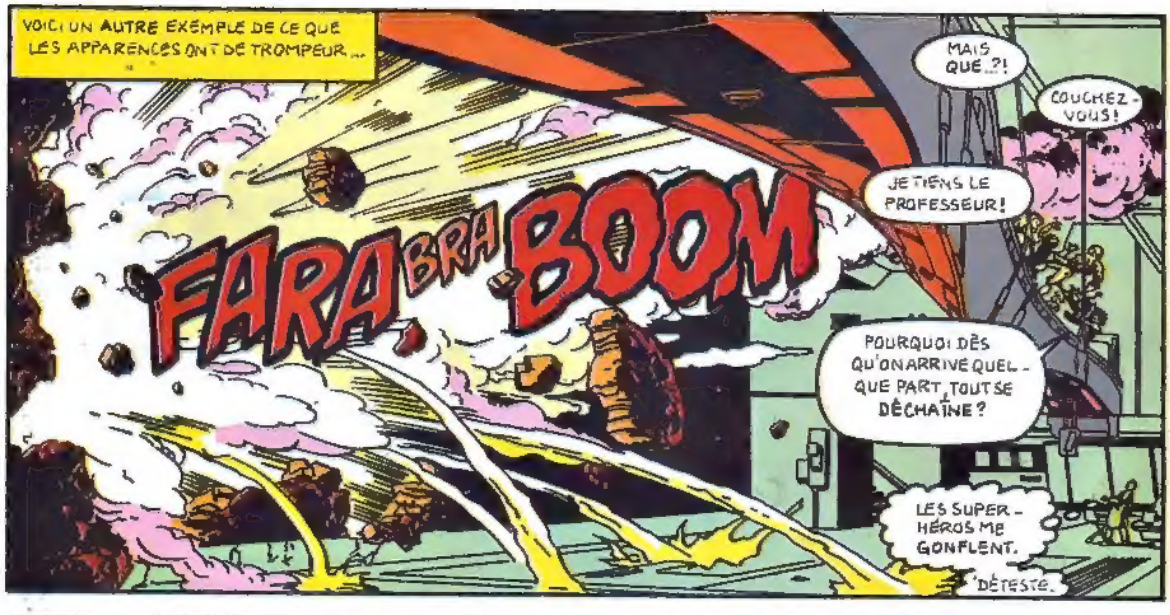
VOICI UN AUTRE EXEMPLE DE CE QUE LES APPARENCES ONT DE TROMPEUR...
FARA BRA BOOM
MAIS QUE...?!
COUCHEZ-VOUS!
JE TIENS LE PROFESSEUR!
POURQUOI DÈS QU'ON ARRIVE QUELQUE PART, TOUT SE DÉCHAÎNE?
LES SUPER-HÉROS ME GONFLENT.
DÉTESTE.

L'HOMME SABLE,* PALADIN, SILVER SABLE, ROLLER SKATER?
EN FAIT, CE SONT DES MERCENAIRES.
LE MONDE LES CONSIDÈRE COMME DES CRIMINELS.
SILVER SABLE INTERNATIONAL, SI VOUS Y METTEZ LE PRIX, RÉALISE TOUTES VOS OPÉRATIONS DE COMMANDO.
ÉCARTEZ-VOUS. NOUS SOMMES MANDATÉS PAR LE GOUVERNEMENT SYMKARIEN POUR RÉCUPÉRER DES SECRETS SCIENTIFIQUES VOLÉS.
TU CROIS QU'ILS VONT GOBER QU'ON S'EST AMENDÉS MEIN, PALADIN?
À LEUR PLACE, TU LE CROIRAIS?
PAS QUESTION, SABLE! NOUS NE LIVRERONS JAMAIS LE PROFESSEUR À DES HOMMES DE MAIN!
*CECI SE PASSE AVANT QU'IL NE S'ASSOCIE AUX VENGEURS.
MÊME SI L'ACCUSATION EST RÉELLE?
6

BIEN, ON AURA ESSAYÉ.
DU MOMENT QU'ON ME SIGNE UN CHÈQUE, MOI JE FAIS CE QU'ON ME DIT.
HOMME-SABLE!
DIRE QU'ON EST PAYÉ POUR LEUR TAPER DESSUS!
QUELLE VIE GÉNIALE!
WUMP
>GAARWF<
PROFESSEUR, PRENEZ LA SORTIE DE SECOURS... SCHNELL!
EXCELLENTE IDÉE.

SI CES NULS SE BATTENT PAS MIEUX, ON N'AURA MÊME PAS D HEURES SUP À FAIRE!
SI TU VOULAIS ME DÉRIDER WILLIAM...
ÇA MARCHE.
ÇA NE VA PAS DURER.

HEIN?!...
PARDON...
... MAIS CET ENDROIT EST DANGEREUX SI ON N'A PAS DE SUPER-POUVOIRS.

?

EH BIEN, QUELLE GRATITUDE!
DIABLO?
MERCI DE TON AIDE...

MAIS LE RÔDEUR N'A BESOIN DE PERSONNE.
FAUT QUE JE ME TROUVE UN VRAI JOB.
7

OUWMPH!
POUMMPH
ALORS CAPTAIN ANGLICHE?
DOIS-JE RIRE? "CAPTAIN ROSBIF"...
...AURAIT ÉTÉ PLUS DRÔLE!
N'EST PAS NÉ L'AMÉRICAIN QUI POURRA SURCLASSER L'HUMOUR BRITANNIQUE.
TRÊVE DE PAR-LOTES, SI ON EN FINISSAIT?
ALORS, COMME ÇA, TU AIMES PAS MON HUMOUR?
ET "CAPTAIN CHAIR À PÂTÉ", ÇA TE FAIT RIRE?

E UNK !
POURQUOI LE G.R.D. VOLERAIT-IL DES SECRETS SCIENTIFIQUES ?
ALLONS DONC ! POUR L'ARGENT, BIEN SÛR.
LE SIMULATEUR BIO-NUCLÉAIRE VOLÉ VAUT DES MILLIONS.
DE PLUS, IL CONSTITUE UNE MENACE POUR LA VIE SUR TERRE.
ALORS POURQUOI L'AVOIR CONSTRUIT ?
QUAND ON EST UN PETIT PAYS - COMME LA SYMKARIE, ÇA SERT D'ASSURANCE.
NE BOUGE PAS, ET CE NE SERA PAS DOULOUREUX.
C'EST QUE TU ES PLUS TENDRE QUE MOI.
QUE TU AIES MAL OU PAS NE ME DÉRANGE PAS.
EUH ..AH.. PRÉ-NIX, C'EST ÇA ?
C'EST ÇA.
TU PARLAIS D'ASSURANCE, TU EN AS PRÉVU UNE POUR...
.. L'HÔP.TAL...
..OU LA RETRAITE ?
COMBAT CONTRE DES ENTITÉS COSMIQUES NE FIGURAIT PAS DANS MON CONTRAT.
MAIS SI J'INTERVIENS PAS, PAS DE PAYE.

VOYONS UN PEU SI MON PISTOLET À RAYON A UN EFFET SUR LA PLUS PUISSANTE – ET LA PLUS CA – NON – DES TÉLÉPATHES.
N'Y COMPTE PAS.
ZRAAAP
BIEN JOUÉ, TU L'AS ÉTOURDIE.
ÉTOURDIE ? MON FAISCEAU LASER AURAIT DÛ LA METTRE HORS PISTE POUR UN BON MOIS !
EUH... JE FAIS QUOI, LÀ ?
?
DISTRAIS-LA
JE PAS ÇA COMMENT ?
LA DISTRAIRE, HEIN ?
ES-SAYONS ÇA.
UN PEU D'INITIATIVE. JE TE PAIE POUR ÇA
ÇA POURRAIT MÊME MARCHER.
DIS DONC, TOI QUI PRATIQUES CES SUPER-EMPOIGNADES DEPUIS UN BAIL, TU LES ..
TROUVES VRAIMENT MARRANTES ?
YROOM
LE SECRET, C'EST DE...
...TOUJOURS RESTER SPONTANÉ.
À SAVOIR ?
EN PROFITANT DE CE QU'ON A SOUS LA MAIN ..

OU LA QUEUE
LE CAS ÉCHÉANT
OH.
AUF WIEDERSEHEN !

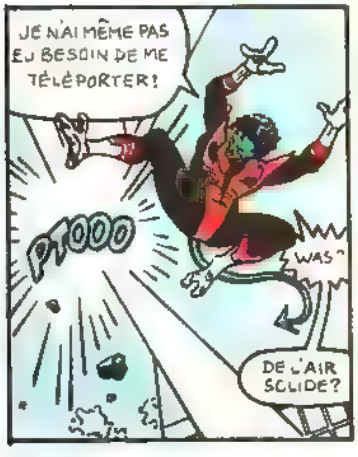
JE N'AI MÊME PAS EU BESOIN DE ME TÉLÉPORTER !
PFOOO
WAS ?
DE L'AIR SOLIDE ?

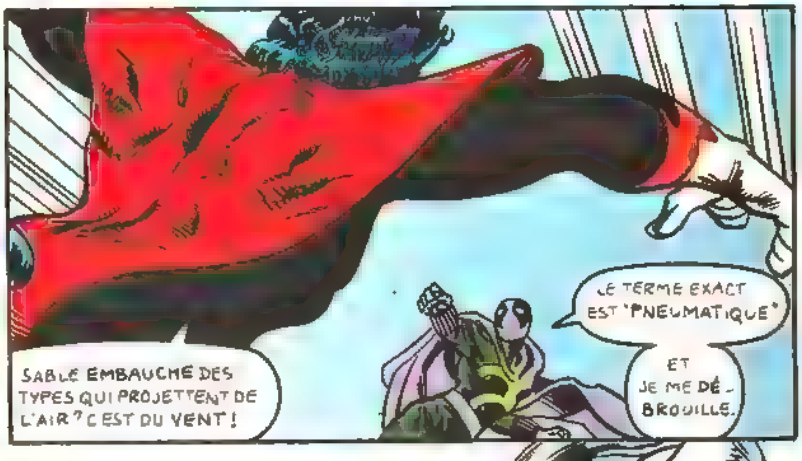
SABLE EMBAUCHE DES TYPES QUI PROJETTENT DE L'AIR ? C'EST DU VENT !
LE TERME EXACT EST "PNEUMATIQUE"
ET JE ME DÉ-BROUILLE.

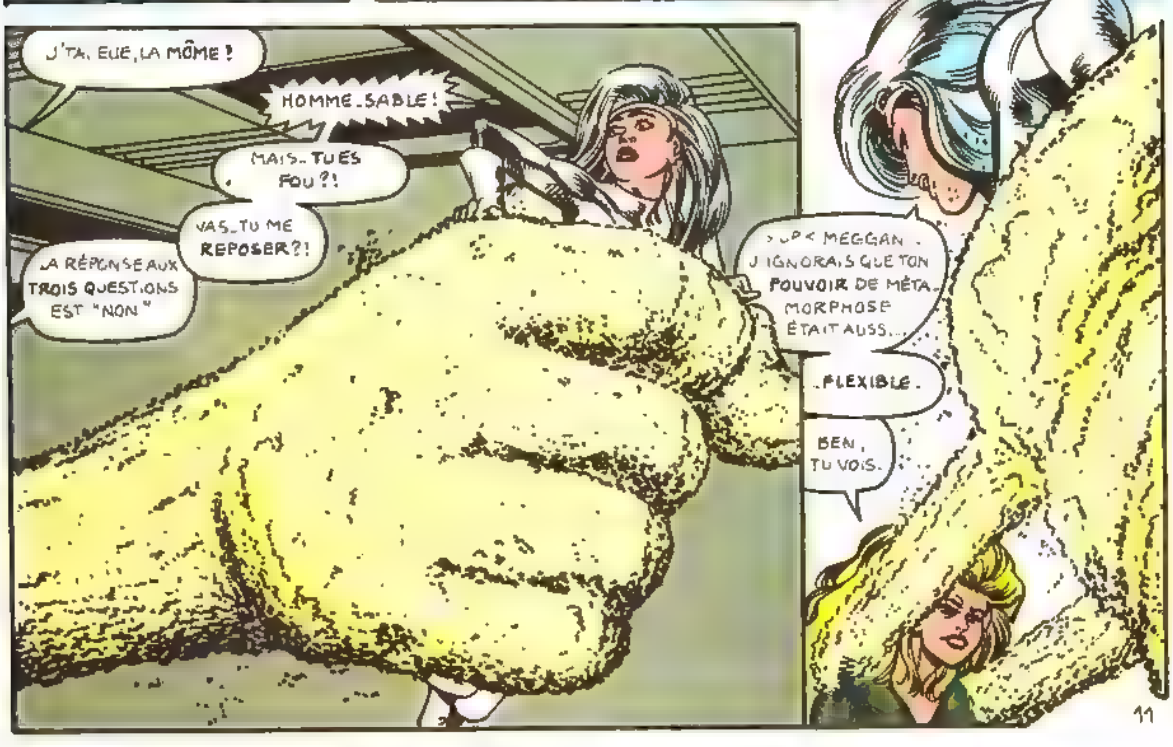
J'TA EUE, LA MÔME !
HOMME-SABLE !
MAIS... TU ES FOU ?!
VAS-TU ME REPOSER ?!
LA RÉPONSE AUX TROIS QUESTIONS EST "NON"
> UP < MEGGAN. J'IGNORAIS QUE TON POUVOIR DE MÉTAMORPHOSE ÉTAIT AUSS...
...FLEXIBLE.
BEN, TU VOIS.

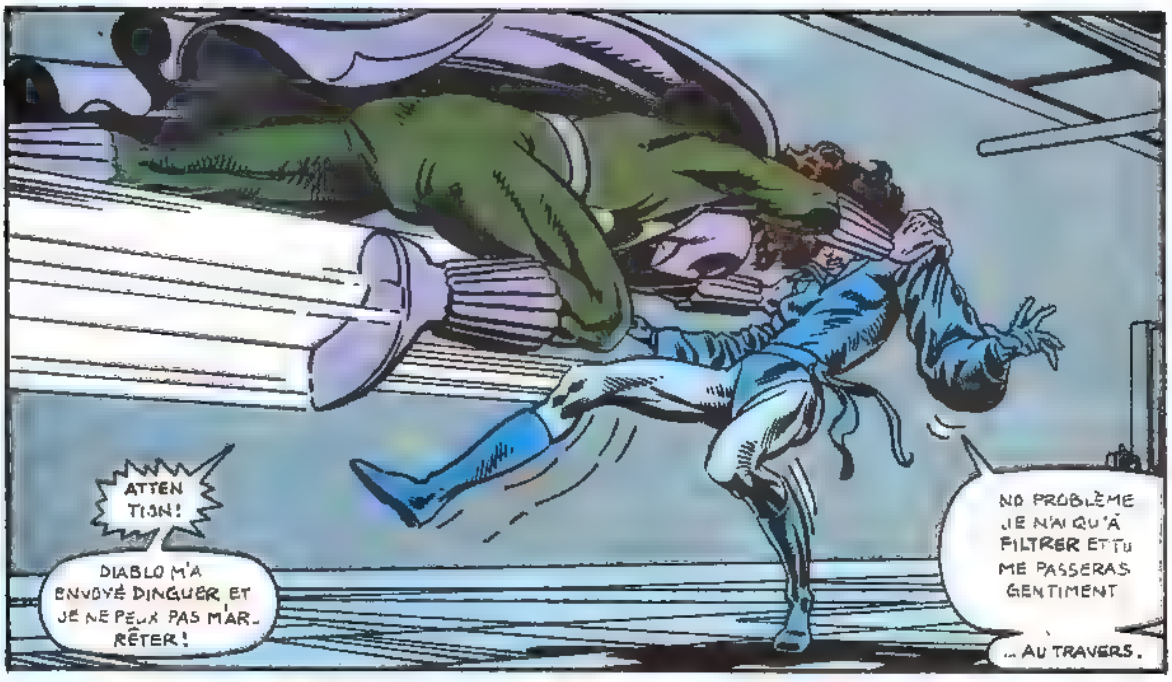
ATTEN TION !
DIABLO M'A ENVOYÉ DINGUER ET JE NE PEUX PAS M'ARRÊTER !
NO PROBLÈME JE N'AI QU'À FILTRER ET TU ME PASSERAS GENTIMENT
... AU TRAVERS.

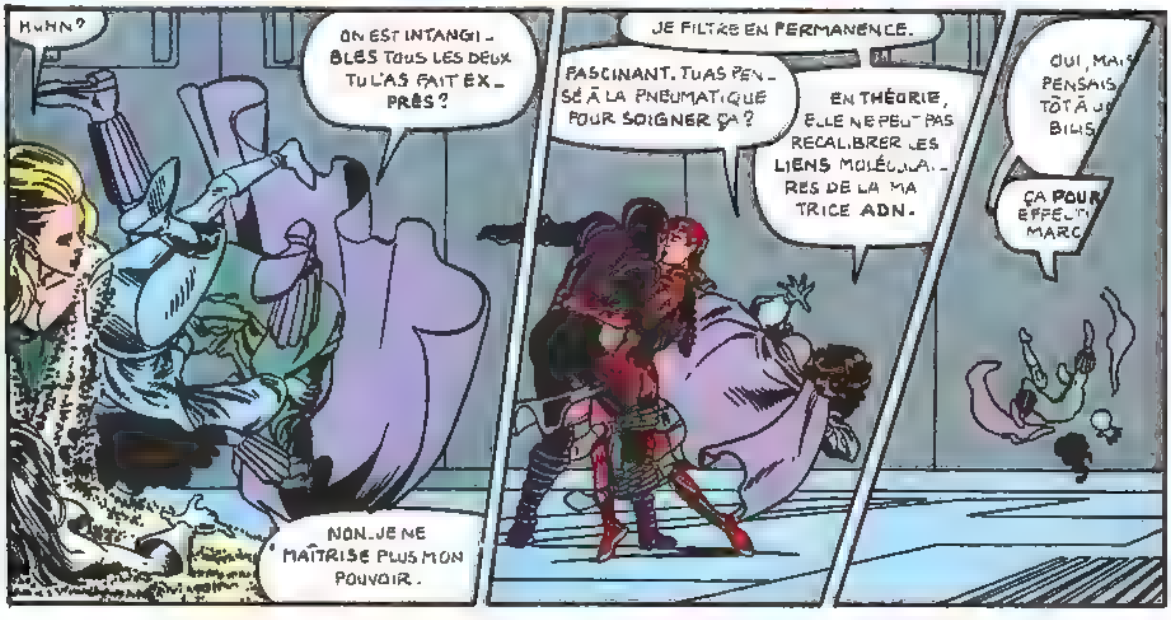
HUHN ?
ON EST INTANGI- BLES TOUS LES DEUX TU L'AS FAIT EX- PRÈS ?
NON. JE NE MAÎTRISE PLUS MON POUVOIR.
JE FILTRE EN PERMANENCE.
FASCINANT. TU AS PEN- SÉ À LA PNEUMATIQUE POUR SOIGNER ÇA ?
EN THÉORIE, ELLE NE PEUT PAS RECALIBRER LES LIENS MOLÉCULAI- RES DE LA MA TRICE ADN.
OUI, MAIS PENSAIS TÔT À U BILIS
ÇA POUR EFFEU MARC

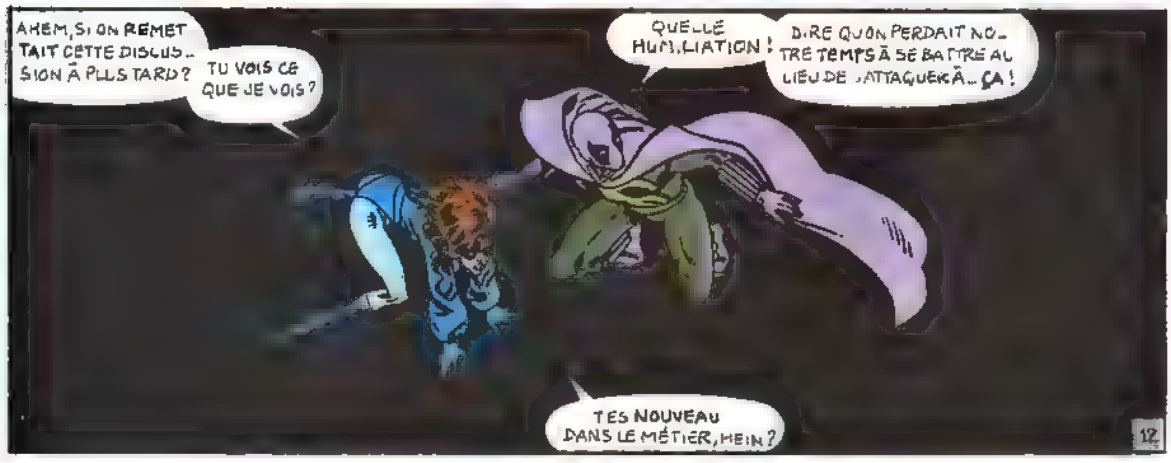
AHEM, SI ON REMET TAIT CETTE DISCUS- SION À PLUS TARD ?
TU VOIS CE QUE JE VOIS ?
QUELLE HUMILIATION !
DIRE QU'ON PERDAIT NO- TRE TEMPS À SE BATTRE AU LIEU D'ATTAQUER À... ÇA !
TES NOUVEAU DANS LE MÉTIER, HEIN ?

"BONTÉ GRACIEUSE !" IL EST D'UNE FORCE, CE TYPE !
C'EST PAS À TOI QUE JE PARLAIS !
#*$!#A!!
QUELQU'UN A PENSÉ AU BAZOOKA ?

JE SAIS PAS COMBIEN...
. DE TEMPS ..
JE TIENDRAI.

LA RÉPONSE EST " PAS LONGTEMPS "!
"CHAIR À PÂTÉ", D'ACCORD.

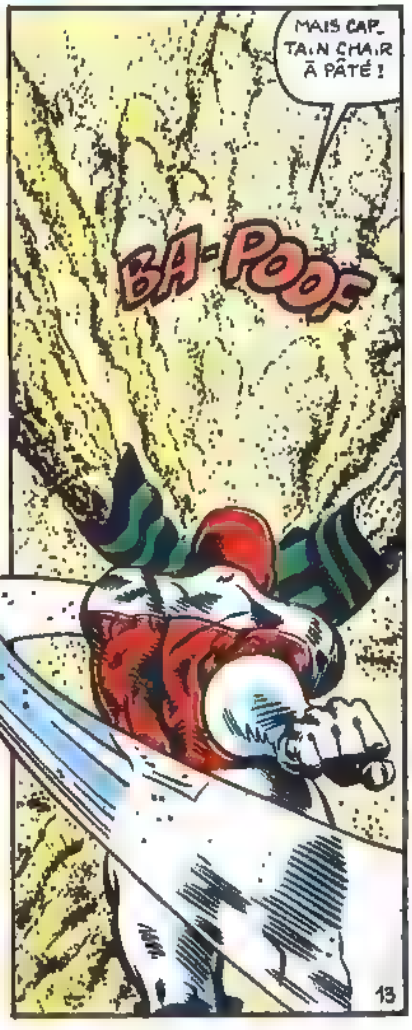
MAIS CAP_ TAIN CHAIR À PÂTÉ !
BA-POOF
13

PAUVRE HOMME-SABLE... >GARK< LE COUP L'A DISPERSÉ DANS TOUTE LA PIÈCE !
C'EST >KOFF KOFF< R EN E FAIT ÇA TOUT LE TEMPS.
IL VA SE REFORMER >ACK< TRÈS VITE.
MEIN KAPITAN, CE N'ÉTAIT PAS UNE >KOFF< TRÈS BONNE IDÉE
SI ON EN PROFITAIT POUR PARLER DE CES ALLÉGATIONS RIDICULES CONTRE LE PROFESSEUR.
>KOFF< >KOFF<
>PFF. HRM<
>EURKK<
À CE SUJET

LE RÔDEUR ET MOI AVONS TROUVÉ QUELQUE CHOSE À CÔTÉ
ON VOUS Y ATTEND
VENEZ!

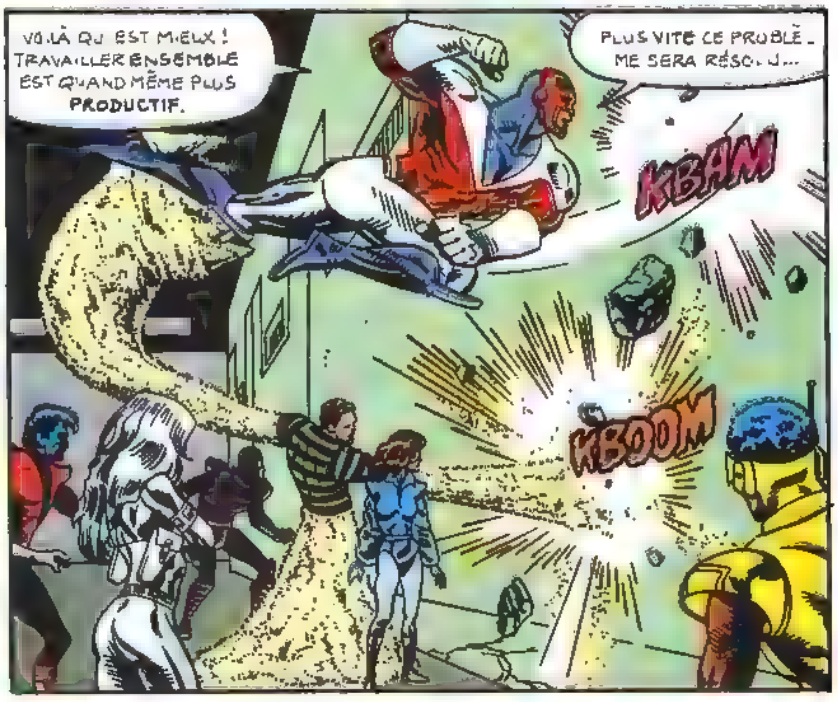
VOILÀ QUI EST MIEUX ! TRAVAILLER ENSEMBLE EST QUAND MÊME PLUS PRODUCTIF.
PLUS VITE CE PROBLÈME SERA RÉSOLU...
KBAM
KBOOM

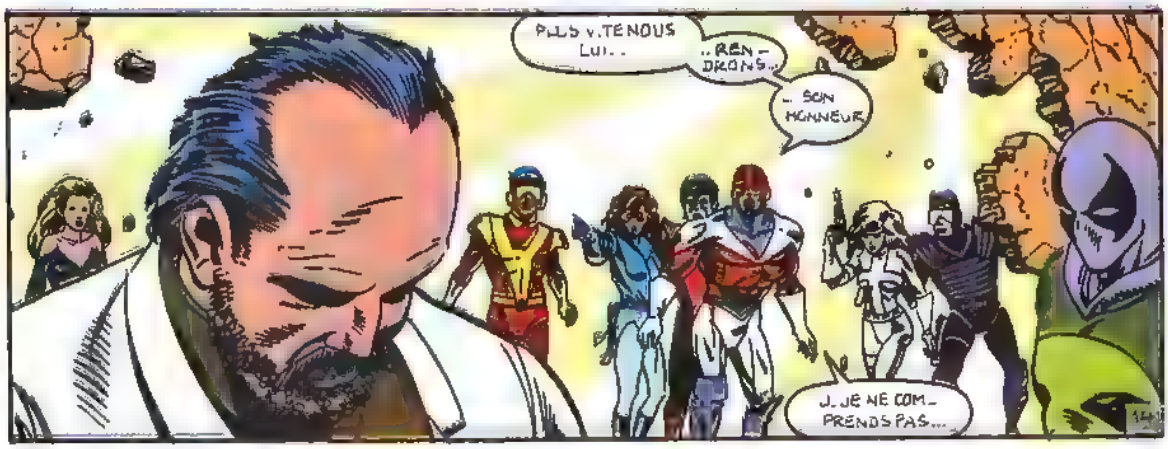
PLUS VITE NOUS LUI...
...RENDRONS...
...SON HONNEUR
...JE NE COMPRENDS PAS...

CES CORPS ?.
CET APPAREIL ?
CE SONT DES CLONES SANS VIE DES COBAYES.
L'APPAREIL EST LE SIMULATEUR BIO-NUCLÉAIRE DES SYMKARIENS, DÉDIÉ À L'ORIGINE À LA CHIMIO-THÉRAPIE.
PUIS À LA GUERRE.
JE L'AI VOLÉ.
JE L'AI... MODIFIÉ.
J'AI ÉTENDU SON ACTION POUR FIXER LE TAUX DE SATURATION RADIOACTIVE DU CORPS HUMAIN.
JE VAIS CRÉER UNE RACE CAPABLE DE SURVIVRE À UN HOLOCAUSTE NUCLÉAIRE.
PAS MAL, HEIN ?

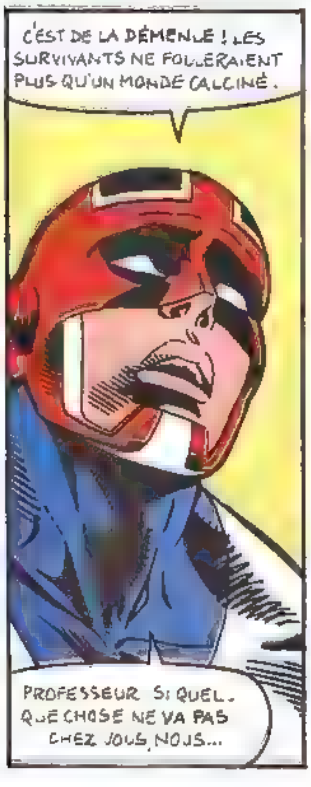
C'EST DE LA DÉMENCE ! LES SURVIVANTS NE FOULERAIENT PLUS QU'UN MONDE CALCINÉ.
PROFESSEUR SI QUELQUE CHOSE NE VA PAS CHEZ VOUS, NOUS...

"QUELQUE CHOSE ?"
ON PEUT DIRE ÇA.
ÇA FAIT QUARANTE ANS QUE ÇA NE VA PAS.
LES MANIFESTATIONS LES COUPES BUDGÉTAIRES.

ÉTAIENT-CE DES SIGNES ?
IL EST TEMPS...

...DE TOUT RECTIFIER.
MAIS C'EST ARNIM ZOLA, LE MAÎTRE GÉNÉTICIEN!
NON.
JE NE SUIS QU'UN RÉCEPTACLE VIDE ET DÉFECTUEUX OUBLIÉ PAR LE VRAI ARNIM ZOLA.
LA VICTIME D'UN MAUVAIS CONTACT...
J'A ÉTÉ FOU DE ME CROIRE VIVANT.
ET QU'EN ME FAISANT PASSER POUR LE PR WALSCHE..
...JE SAUVE-RAIS LE MONDE.
SHREKT
VOYEZ OÙ J'EN A ÉTÉ RÉDUIT!
EST-CE DES FAÇONS DE MENER UNE EXPÉRIENCE
EUH... PLUS TARD LES DISCOURS.
TON COMPTEUR GEIGER...
... S'AFFOLE COMPLÈTEMENT!
MES PALPEURS LE CONFIRMENT...
VOTRE BATAILLE A AFFECTÉ LES DÉLICATS CIRCUITS DU SIMULATEUR.
LES RADIATIONS S'ÉCHAPPENT!
NOUS COURONS À LA CATASTROPHE NUCLÉAIRE!
DES SUGGESTIONS?
ON SE TIRE VITE FAIT.
BON, C'EST À MOI.
MES POUVOIRS TÉLÉKINÉSIQUES SERONT-ILS ASSEZ PUISSANTS...
...POUR CONTENIR LA RÉACTION?
18

IL FAUDRA DES HEURES POUR ÉTEINDRE L'APPAREIL SANS LE DÉTRUIRE.
MIEUX VAUT DONC LE DÉTRUIRE TOUT DE SUITE.
ET POUR VOUS ÉVITER D'INTERVENIR...
>ULP< JE VOIS.
VOUS CONTRÔLEZ MENTALEMENT LES CLONES
OUI, JUSQU'À TOUT À L'HEURE.
...VOYONS COMMENT RÉAGIT VOTRE CORPS ÉLECTRO-MÉCANIQUE À UNE PASSE-MURAILLES.
ZZTZT
VOUS N'AURIEZ PAS DÛ FAIRE ÇA.
THRRUUMMM
OUI, MAIS C'EST TROP TARD.
PETITE, NE VOIS-TU PAS CE QUE TU AS FAIT?
NON, PAS VRAIMENT.
CETTE ABERRATION GÉNÉTIQUE DEVANT NOUS S'APPELLE LE BERGER
DANS DES CONDITIONS OPTIMALES IL SERT DE GARDE-FOU CONTRE LES CLONES.
ET LÀ, C'EST PAS DES "CONDITIONS OPTIMALES"?
TON POUVOIR A FONDU MES SYNAPSES QUI ANIMAIENT PSYCHIQUEMENT MES CRÉATIONS.
LES CLONES IRRADIÉS ET LE BERGER ÉCHAPPENT À TOUT CONTRÔLE.
17

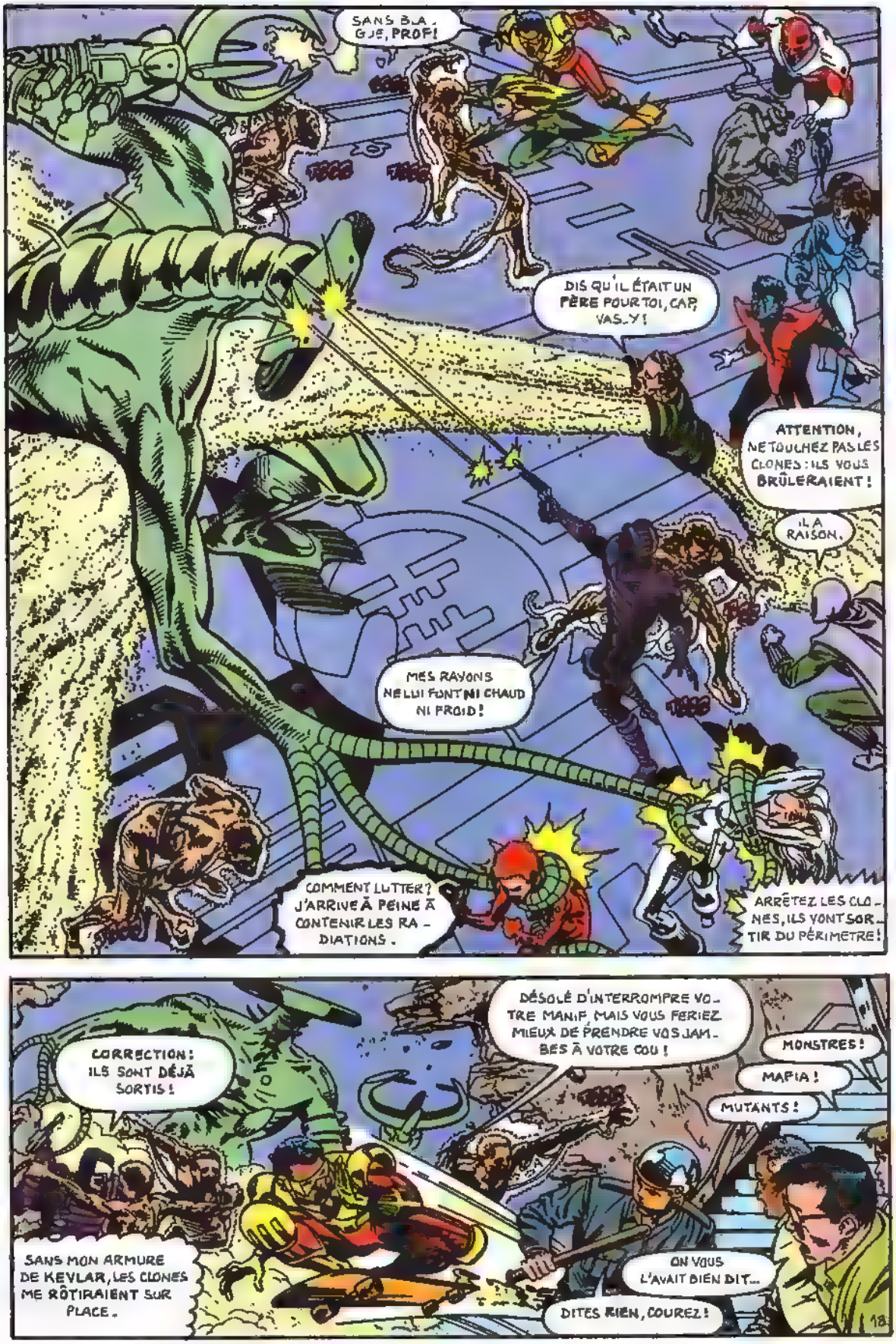
SANS BLA-BLA, GUS, PROF!
DIS QU'IL ÉTAIT UN PÈRE POUR TOI, CAP, VAS-Y!
ATTENTION, NE TOUCHEZ PAS LES CLONES : ILS VOUS BRÛLERAIENT!
IL A RAISON.
MES RAYONS NE LUI FONT NI CHAUD NI FROID!
COMMENT LUTTER? J'ARRIVE À PEINE À CONTENIR LES RADIATIONS.
ARRÊTEZ LES CLONES, ILS VONT SORTIR DU PÉRIMÈTRE!
CORRECTION : ILS SONT DÉJÀ SORTIS!
DÉSOLÉ D'INTERROMPRE VOTRE MANIF, MAIS VOUS FERIEZ MIEUX DE PRENDRE VOS JAMBES À VOTRE COU!
MONSTRES!
MAFIA!
MUTANTS!
SANS MON ARMURE DE KEVLAR, LES CLONES ME RÔTIRAIENT SUR PLACE.
ON VOUS L'AVAIT BIEN DIT...
DITES RIEN, COUREZ!
18

LÀ AU MOINS ON EST D'ACCORD.
ON VA ESSAYER DE LES RETENIR.
TSSSC
FAISONS NOTRE JOB POUR QUE CE FLIC COURAGEUX RENTRE CHEZ LUI SAIN ET SAUF.
ROLLER SKATER...
OUI..
...TU FERAIS HONNEUR AU CAMP DES "BONS" À CONDITION DE CHANGER DE NOM.
"DIABLO", À TON AVIS, C'EST MIEUX?
CAP, JE VAIS AIDER À ÉVACUER LA FOULE, TROUVE LE MOYEN DE METTRE ZOLA H.S.
KITTY, ATTENDS!
QUE DOIS-JE FAIRE?
TON DEVOIR.
MÊME PÉNIBLE.
ACHÈVE LE TRAVAIL DE LA PETITE...
...EN DÉTRUISANT LE BOITIER QUI ME SERVAIT DE TÊTE.
AINSI LES CLONES, LE BERGER ET LE SIMULATEUR SE DÉCONNECTERONT.
M-MAIS...
MAIS ÇA ME TUERA?
JE SUIS UNE MACHINE.
GUÈRE MIEUX QU'UN GRILLE-PAIN.
JE VOUS EN PRIE...
PAS ÇA...
REGARDE-MOI TEL QUE JE SUIS...
...PAS TEL QUE JE PRÉTENDAIS ÊTRE.
JE T'EN PRIE.. AVANT QU'IL N'Y AIT DES VICTIMES.
JE-JE NE PEUX PAS.
C'EST TROP DIFFICILE.
19

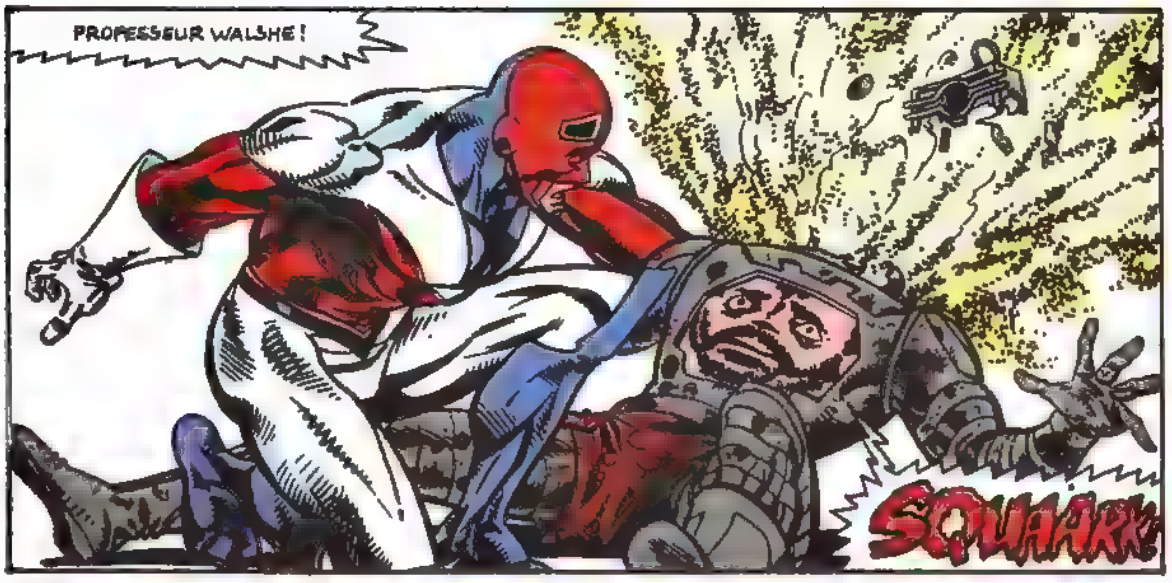
PROFESSEUR WALSHE !
SQUAARK

MEGGAN.
TU T'ES SERVI DU POUVOIR DE L'HOMME-SABLE POUR COURT-CIRCUITER ZOLA EN LE PÉNÉTRANT.
JE SUIS UNE EMPATHE... J'AI SENTI CE QU'IL VOULAIT QUE JE FASSE.
IL VOULAIT MOURIR, BRIAN, POUR QUE NOUS, NOUS SURVIVIONS.

!!! MMMM !!!
> PFIOU < ET VOUS, VOUS FAITES ÇA GRATOS ?
20

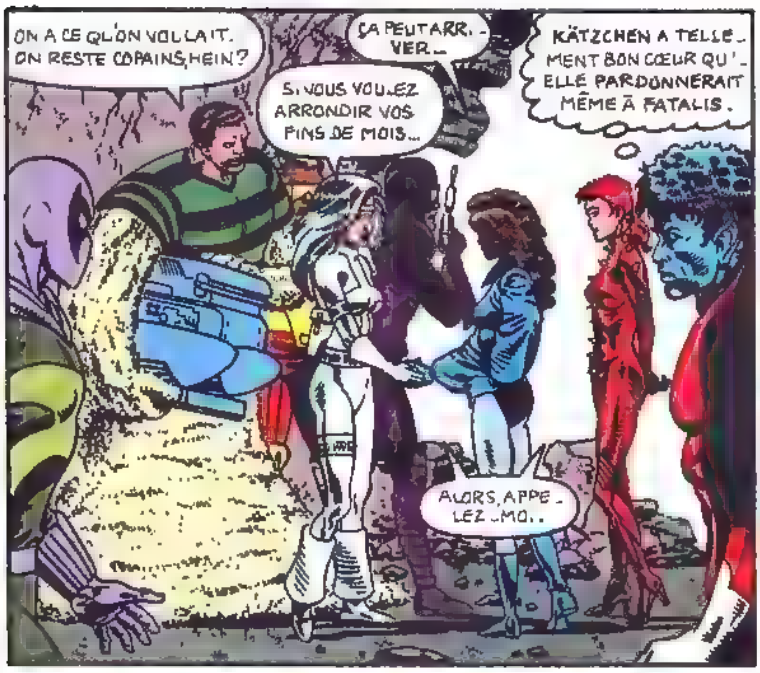
ON A CE QU'ON VOULAIT. ON RESTE COPAINS, HEIN?
ÇA PEUT ARRIVER...
SI VOUS VOULEZ ARRONDIR VOS FINS DE MOIS...
KÄTZCHEN A TELLEMENT BON CŒUR QU'ELLE PARDONNERAIT MÊME À FATALIS.
ALORS, APPELEZ-MOI..

TU CROIS QUE BRIAN VA S'EN REMETTRE ?
AVEC DU TEMPS.
BEAUCOUP DE TEMPS...

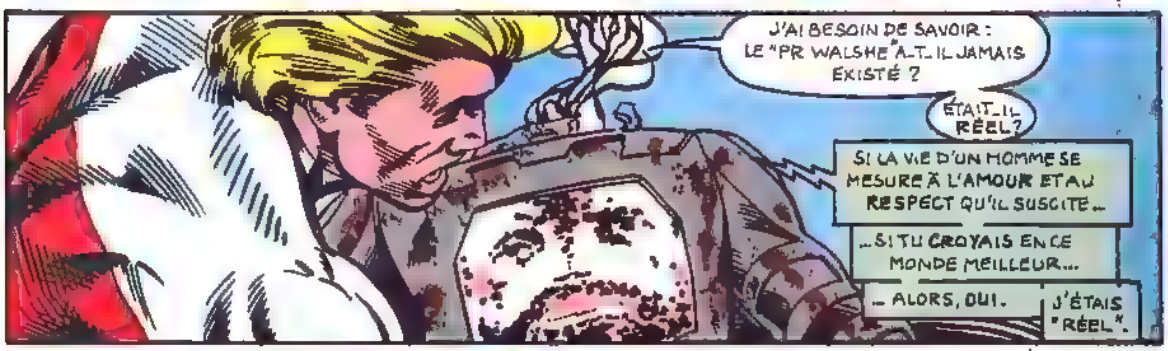
J'AI BESOIN DE SAVOIR : LE "PR WALSHE" A-T-IL JAMAIS EXISTÉ ?
ÉTAIT-IL RÉEL ?
SI LA VIE D'UN HOMME SE MESURE À L'AMOUR ET AU RESPECT QU'IL SUSCITE...
...SI TU CROYAIS EN CE MONDE MEILLEUR...
... ALORS, OUI.
J'ÉTAIS "RÉEL".

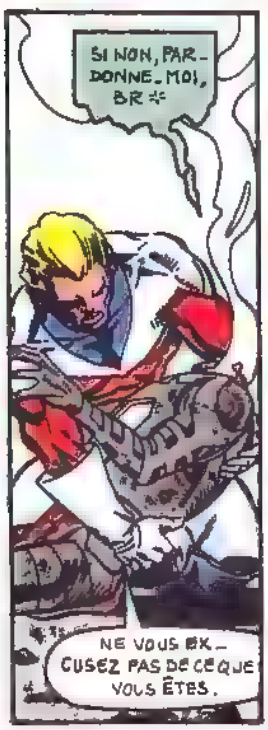
SI NON, PARDONNE-MOI, BRR
NE VOUS EXCUSEZ PAS DE CE QUE VOUS ÊTES.

CELA NE CONVIENT PAS À UN...

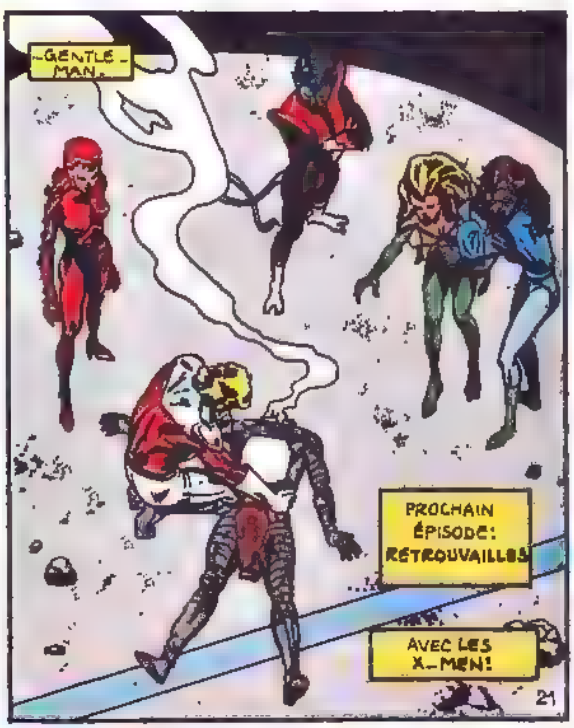
-GENTLE-MAN...
PROCHAIN ÉPISODE: RETROUVAILLES
AVEC LES X-MEN!
21

Les cycles naturels

Les êtres vivants sont regroupés sur ou tout près de la surface de la terre. A part l'énergie solaire, tout ce dont ils ont besoin se trouve dans cette zone Si l'eau, l'oxygène et les autres éléments vitaux n'étaient utilisés qu'une seule fois, les réserves seraient vite épuisées. C'est pourquoi les cycles naturels existent. Il y a échange constant d'éléments entre l'air, la terre, l'eau, les plantes et les animaux. C'est ce recyclage qui permet à toute chose de vivre et de croître.

L'un des éléments les plus importants est l'oxygène, qui compose 21% de l'atmosphère mais que l'on trouve aussi dans les cycles de l'eau et du carbone. Le carbone ainsi que l'azote sont eux aussi indispensables à la vie, de même que, dans une moindre quantité, des éléments tels que le phosphore, le soufre, le calcium, le fer et le zinc. Ils interviennent dans la production d'énergie, la croissance et le renouvellement des cellules vivantes.

Le cycle de l'eau

L'eau est indispensable à la vie et constitue 75% des choses vivantes. Elle est continuellement recyclée dans la mer, l'air et la terre.

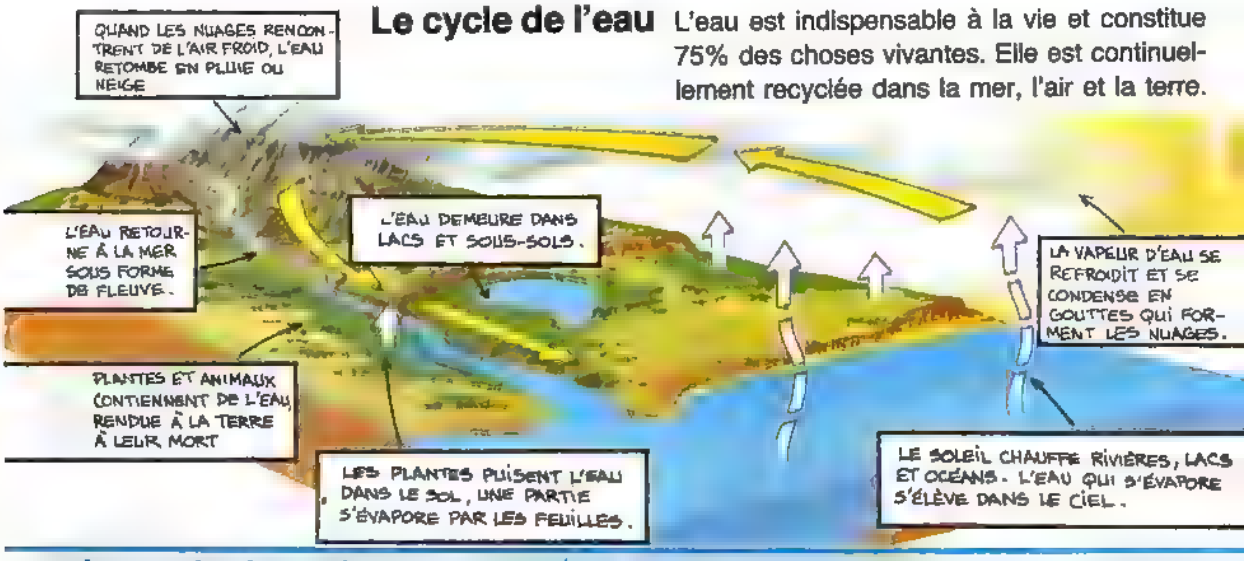

Le cycle du carbone

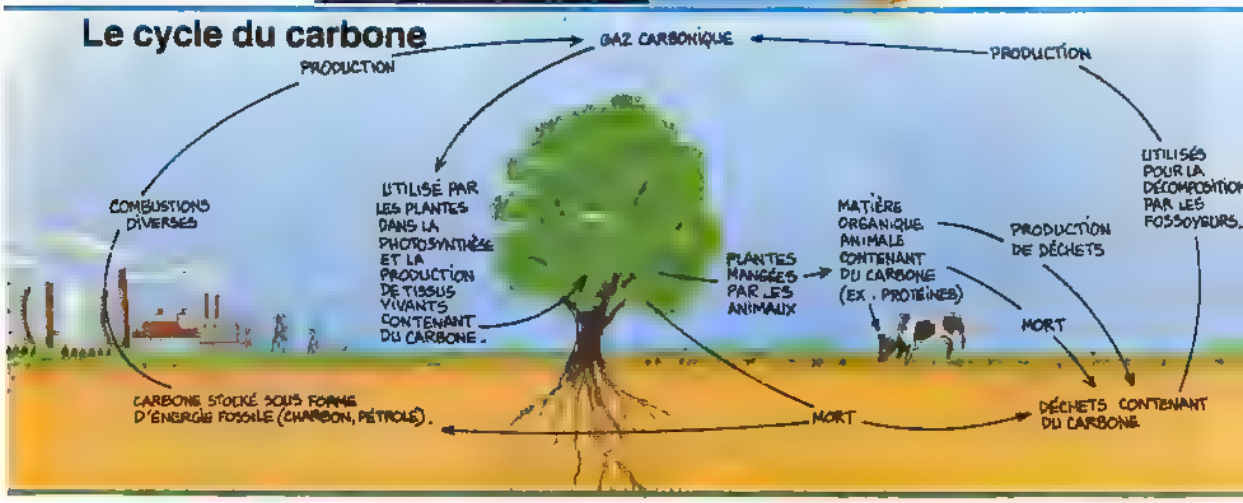

L'effet de serre

Le dioxyde de carbone de l'atmosphère contribue à réchauffer notre planète en emprisonnant la chaleur que le Soleil envoie. Cela s'appelle l'effet de serre. Depuis l'industrialisation, la combustion d'énergies fossiles a beaucoup augmenté la quantité de dioxyde de carbone dans l'atmosphère. Les futurs effets de cette augmentation sur les températures sont mal connus mais certains experts prédisent que la température augmentera, faisant fondre la glace des pôles et élevant le niveau de la mer, ce qui bouleverserait les climats et l'agriculture. Afin d'éviter une trop forte augmentation du taux de dioxyde de carbone, il faut réduire notre consommation d'énergie.

Le cycle de l'azote

Les êtres vivants ont besoin d'azote pour produire les protéines nécessaires à leur croissance. 78% de l'air sont composés d'azote mais il ne peut être utilisé sous sa forme gazeuse par les plantes et les animaux. Il doit auparavant être transformé en nitrites et nitrates.

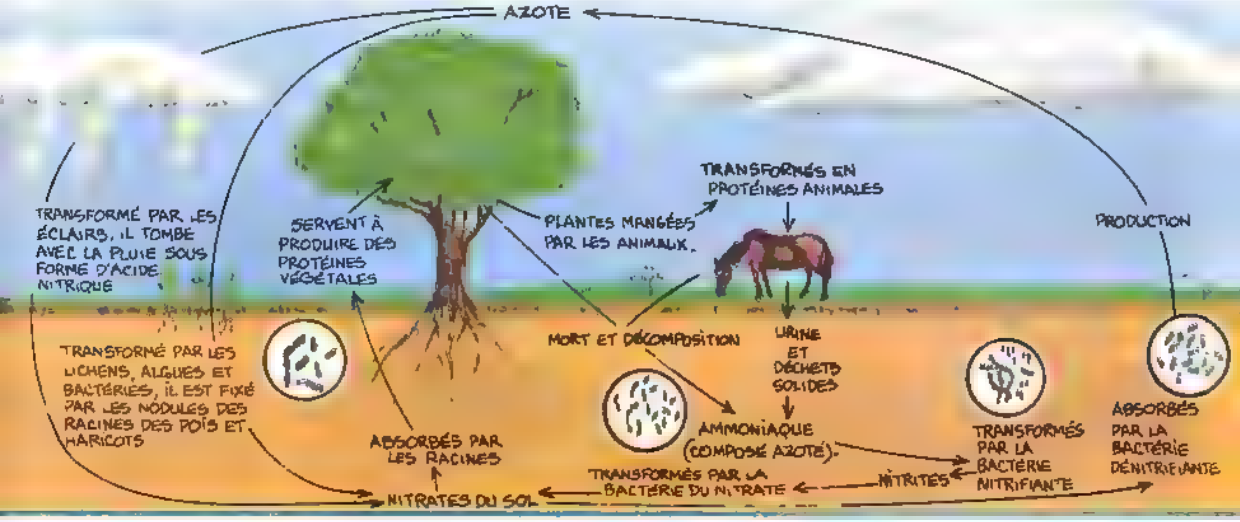

Le cycle minéral

Les minéraux sont produits par la Terre à sa surface ou en sous-sol par l'activité volcanique. Beaucoup d'entre eux, comme le phosphore et le fer, sont indispensables à la vie des plantes et des animaux.

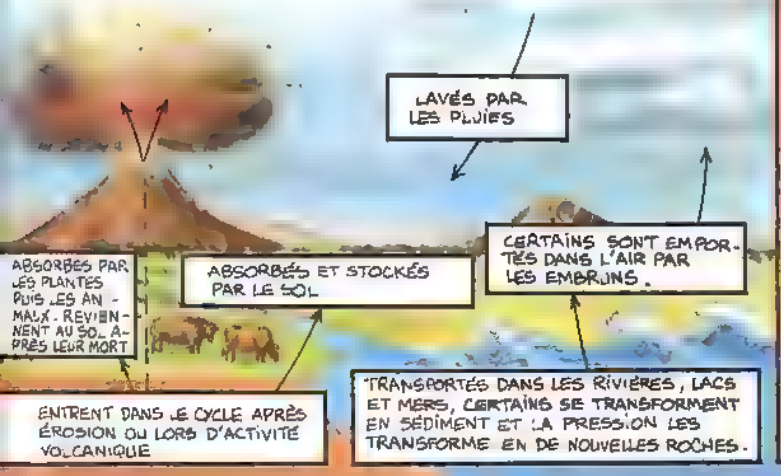

L'équilibre naturel

Les cycles naturels sont relativement stables. En dépit de variations mineures, les cycles ont lieu et la vie continue. Cependant, l'homme transforme fondamentalement son environnement et perturbe les cycles naturels. Nous rompons le fragile équilibre naturel et les conséquences pourraient être désastreuses.

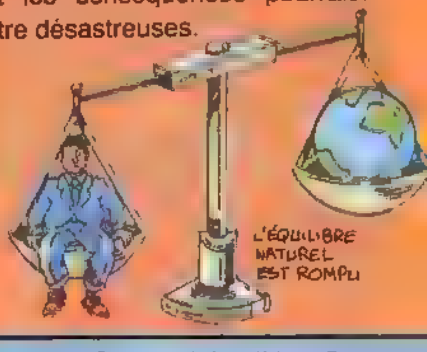

© 1988 Usborne Publishing Ltd Extrait de « Ecology » publié par Usborne

UNE NOUVELLE VERSION INTEGRALE...

...HULK!

Tout commença par l'explosion d'une bombe gamma. En tentant de sauver le jeune Rick Jones, le Docteur Bruce Banner fut irradié et se transforma en un monstre qui fut tout d'abord gris. Rick Jones fut longtemps le seul à connaître le terrible secret de Banner qui se métamorphosait en Hulk du crépuscule jusqu'à l'aube. Par la suite, Banner réussit, grâce à un projecteur de rayons gamma, à contrôler ses transformations et à conserver son intelligence même à travers la personnalité de Hulk. Ce dernier, devenu vert dans l'intervalle, fut même l'un des membres fondateurs des Vengeurs.

Mais le métabolisme de Banner se modifia peu à peu et ses métamorphoses se produisirent alors sous l'effet de décharges d'adrénaline provoquées par le stress ou la colère. De plus en plus incontrôlable et dangereux, Hulk devint la bête noire — si l'on peut dire — du général Ross, père de Betty Ross dont Banner était amoureux. Durant des années, Banner, dont la double identité était maintenant connue de tous, se terra, persécuté par la malédiction qui faisait de lui un monstre et désespéré par sa solitude et l'absence de toute affection.

Enfin, le savant Léonard "Doc" Samson réussit à capturer Hulk et à le séparer physiquement et mentalement de Banner. N'étant plus retenu par la personnalité de ce dernier, Hulk devint encore plus dangereux. Banner, lui, essaya de retrouver une vie normale et épousa Betty Ross. Mais sa séparation d'avec Hulk l'avait beaucoup affaibli et la Vision dut refusionner les deux entités en plongeant Hulk dans un bain réparateur. Malheureusement, l'opération fut perturbée par le général Ross et Hulk reprit ses caractéristiques originelles: peau grise et intelligence de Banner à qui il cédait la place à l'aube.

Puis, on crut que Hulk était mort dans une explosion mais l'on retrouva, dans un casino de Las Vegas, un étrange employé à la stature imposante et à la peau grise, nommé Joe Fixit.

Vint alors une période pendant laquelle il y eut trois entités: Banner, le Hulk gris incarnant le Banner adolescent et le vert, qui incarnait le Banner de l'enfance. Dans les épisodes précédant ceux que nous publions aujourd'hui, les trois personnalités de Banner ont été fusionnées par le Maître de Manège et Doc Samson. Malheureusement, l'effet des rayons gamma perdure, et si Bruce Banner a retrouvé son visage et sa psychologie (très perturbée par ses nombreux avatars), son corps a gardé l'aspect, la force et la couleur de celui de Hulk. Quant à Betty Ross, sa femme, qui a quitté le couvent où elle s'était réfugiée pour chasser Hulk et Banner de son existence, il va falloir qu'elle découvre le mastodonte vert si différent de l'homme qu'elle a épousé...

Et pour les nostalgiques du gris... En juin, Hulk aura la vedette dans POINT ZERO, le quatrième album de la collection "PRIVILEGE" signé... Todd Mac Farlane!!!

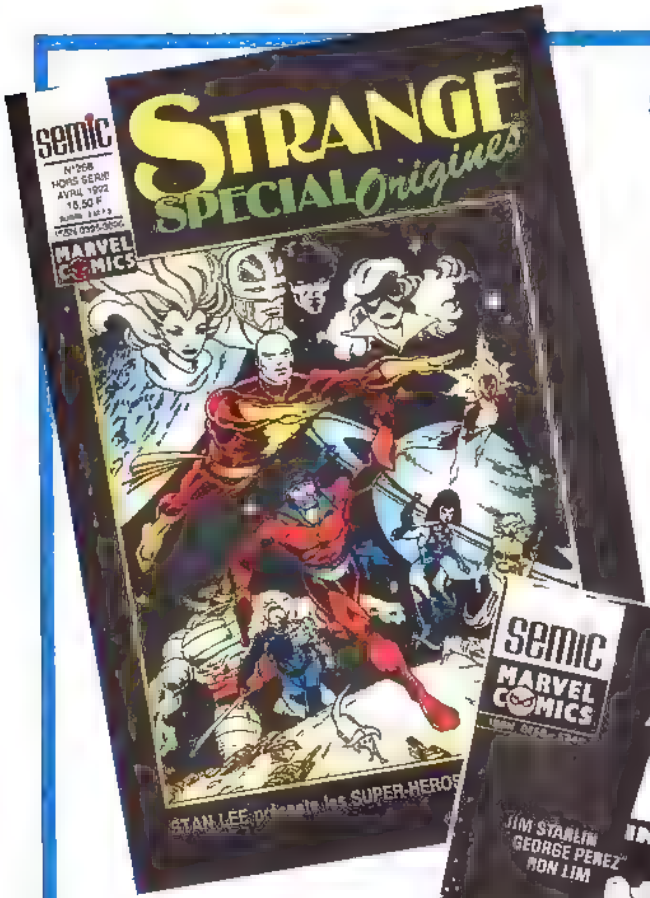

STRANGE SPECIAL ORIGINES:

découvrez enfin après quoi courent

Les Frères des Etoiles !

Dénouement choc avec **Excalibur !**

Et une autre vedette: **Tigra...**

Tout ce qui lui est arrivé

après son évasion

du labo de Hank Pym... !

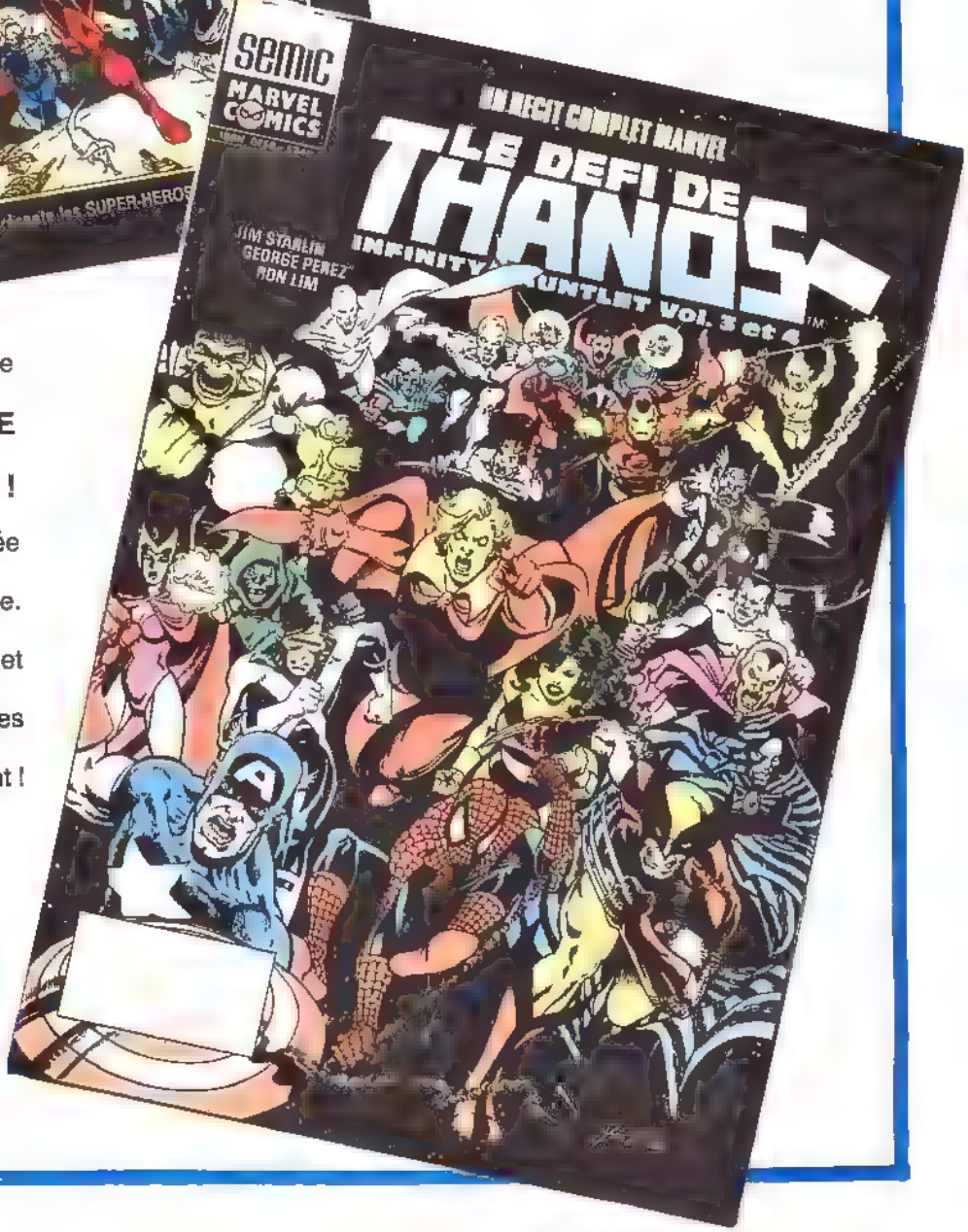

Suite de l'épopée

LE DEFI DE

THANOS !

La Terre arrachée

de son orbite.

Super-héros et

déités cosmiques

contre-attaquent !

LE CAMPUS DE SAINT SIMONS ACADEMY, VERMONT, 22 38

STAN LEE PRESENTE :

LE GRAND ECHIQUIER

1ère PARTIE

FABIAN NICIEZA SCÉNARIO. GUANG YAP CRAYONNÉS. DAN PANOSIAN ENCRAGE. BRAD VANCATA COULEURS

DEPLOIEMENT DE FORCES

WHUP WHUP WHUP WHUP

JE TE SUIS JUSTE LE TEMPS D'ATTEINDRE LA TAILLE ADÉQUATE...

WHOO WHOO WHOO

METTRE LA PAGAILLE SUR CE CAMPUS ME MET EN JOIE !

WHOO

KRASH!

ON Y VA !

ON COMMENCE PAR LES POULETS !

COMME JOUER AUX QUILLES AVEC CES FLICS !

POOMPH

ZZZAKK

JE PRENDS CES DEUX-LÀ..

POULET GRILLÉS : RESTE PLUS QU'À FAIRE DES FRITES !

ZZZAKK

Copyright © 1991 Marvel Entertainment Group Inc. © 1992 SEMIC FRANCE. Tous droits réservés. LE GRAND ECHIQUIER™ tous les personnages de ce numéro sont la propriété du Marvel Entertainment Group Inc. et cette publication est sous licence d Marvel Entertainment Group Inc.

À LA FENÊTRE DU DORTOIR, TROIS ÉTUDIANTS TRÈS SPÉCIAUX ONT RECONNU LES TERRORISTES ...
C'EST L'ALLIANCE DU MAL. ARTIE TU T'ES DÉJÀ BATTU CONTRE EUX, NON ?
TON POUVOIR DE VISUALISATION MENTALE MONTRE QUE C'ÉTAIT AVEC TES ANCIENS PROFESSEURS.
FACTEUR-X ? SI ON LES APPELAIT ?
ÇA PRENDRAIT TROP DE TEMPS, SANGSUE. IL FAUT QU'ON AGISSE SEULS.
SI C'EST À NOUS QU'ILS EN VEULENT, ON EST RESPONSABLES DE TOUS LES GENS QUI SONT ICI !
VOLER LEURS POUVOIRS ?
SI ON S'APPROCHE ASSEZ, TON POUVOIR SIPHONNANT POURRA ÊTRE UTILE, SANGSUE...
MAIS POUR ÇA, JE DOIS ASSEMBLER MA CHAISE..
..ET D'AUTRES PETITES CHOSES...
POUR OBTENIR UN ENGIN VOLANT !
LES X-TERMINATORS SONT DE RETOUR !
ENFIN, PRESQUE
3

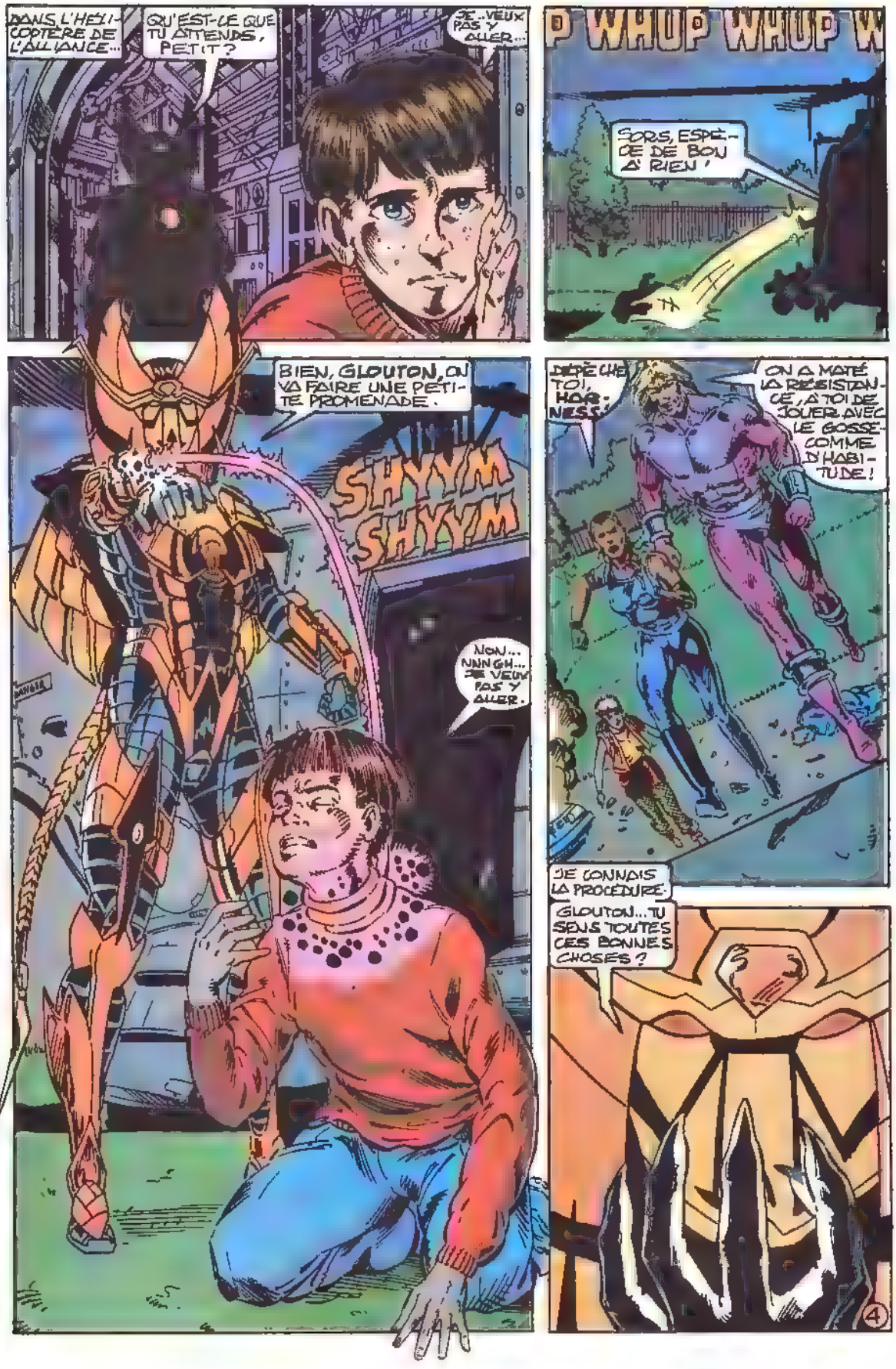
DANS L'HÉLICOPTÈRE DE L'ALLIANCE...
QU'EST-CE QUE TU ATTENDS, PETIT ?
JE... VEUX PAS Y ALLER...
P WHUP WHUP W
SORS, ESPÈCE DE BOU D' RIEN !
BIEN, GLOUTON, ON VA FAIRE UNE PETITE PROMENADE.
SHYYM SHYYM
NON... NNNGH... JE VEUX PAS Y ALLER.
DÉPÊCHE TOI, HOAR-NESS !
ON A MATÉ LA RÉSISTANCE, À TOI DE JOUER AVEC LE GOSSE COMME D'HABITUDE !
JE CONNAIS LA PROCÉDURE.
GLOUTON... TU SENS TOUTES CES BONNES CHOSES ?
4

EN GARDE, RIGOLOS, ON ARRIVE !
WHOOMP
HOU, J'AI PEUR !
VOUS VOUS MOQUEZ DE QUI ?
SKRAAACH !
:OOOMPH:
JE CONNAIS CES GOSSES ! ILS SONT DE FACTEUR-X !
OCCUPE-TOI D'ABORD DU VERT ! IL ASPIRE LES POUVOIRS !
COMPRIS, CHEF !
ZZAKK
SANGSUE, NON...
5

VOILÀ POUR CETTE BANDE DE FOUINARDS!
C'EST LÀ ?
JE... JE..
ET TOI, GLOUTON, TÂCHE DE FAIRE VITE !
AVALE !
SVIK
FZOOSH
ÇA FAIT MAL TRÈS MAL.
FZEECHAK
AAAAGH!!
AH AH AH
TU AS TOUT MANGÉ COMME UN GRAND ?
ÇA SUFFIT, ALORS! ON Y VA !
ATTENDS QUE JE M'AMUSE...
6

UGGHH
HEIN...
BIG BANG...?!
EN CHAIR ET EN OS, VIEUX ! COMMENT VA ?
HNNGH... PAS TRES FORT...
7

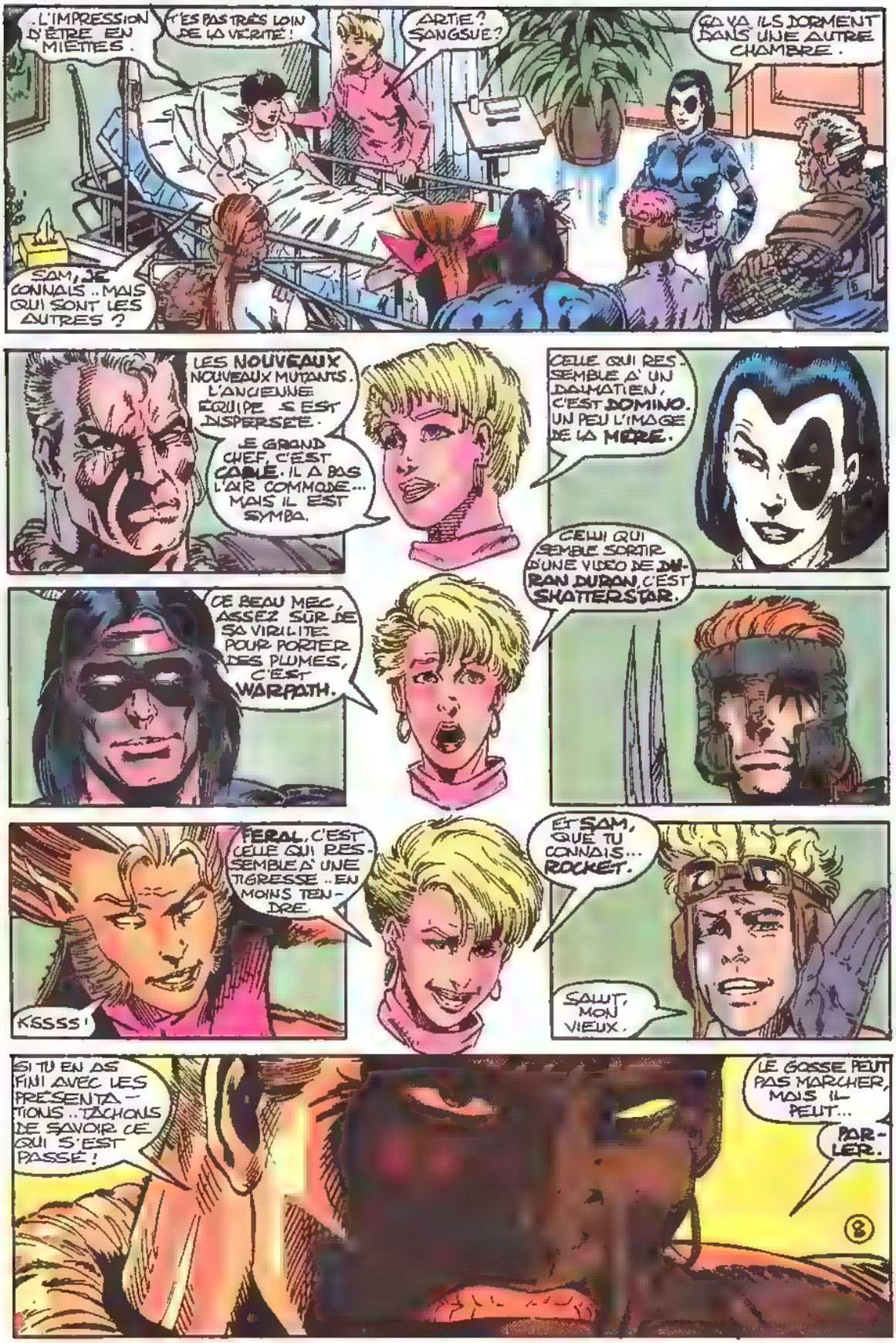
..L'IMPRESSION D'ÊTRE EN MIETTES.
T'ES PAS TRÈS LOIN DE LA VÉRITÉ!
ARTIE? SANGSUE?
ÇA VA, ILS DORMENT DANS UNE AUTRE CHAMBRE.
SAM, JE CONNAIS.. MAIS QUI SONT LES AUTRES?
LES NOUVEAUX NOUVEAUX MUTANTS. L'ANCIENNE ÉQUIPE S'EST DISPERSÉE.
LE GRAND CHEF, C'EST CABLE. IL A PAS L'AIR COMMODE... MAIS IL EST SYMPA.
CELLE QUI RESSEMBLE À UN DALMATIEN, C'EST DOMINO. UN PEU L'IMAGE DE LA MÈRE.
CELUI QUI SEMBLE SORTIR D'UNE VIDÉO DE DURAN DURAN, C'EST SHATTERSTAR.
CE BEAU MEC, ASSEZ SÛR DE SA VIRILITÉ POUR PORTER DES PLUMES, C'EST WARPATH.
FERAL, C'EST CELLE QUI RESSEMBLE À UNE TIGRESSE.. EN MOINS TENDRE.
KSSSS!
ET SAM, QUE TU CONNAIS... ROCKET.
SALUT, MON VIEUX.
SI TU EN AS FINI AVEC LES PRÉSENTATIONS.. TÂCHONS DE SAVOIR CE QUI S'EST PASSÉ!
LE GOSSE PEUT PAS MARCHER, MAIS IL PEUT...
PARLER.
8

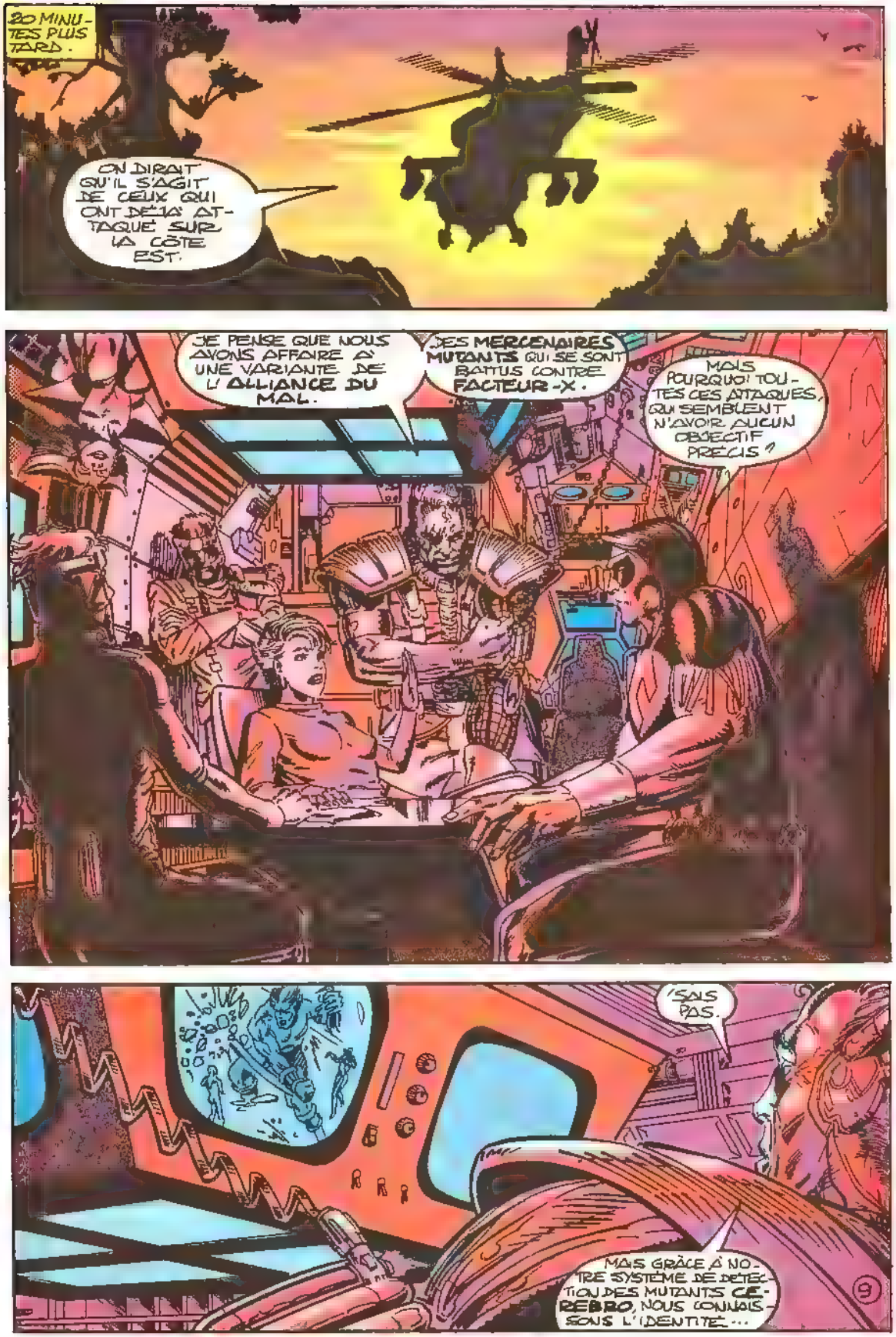
20 MINUTES PLUS TARD.
ON DIRAIT QU'IL S'AGIT DE CEUX QUI ONT DÉJÀ ATTAQUÉ SUR LA CÔTE EST.
JE PENSE QUE NOUS AVONS AFFAIRE À UNE VARIANTE DE L'ALLIANCE DU MAL.
DES MERCENAIRES MUTANTS QUI SE SONT BATTUS CONTRE FACTEUR-X.
MAIS POURQUOI TOUTES CES ATTAQUES, QUI SEMBLENT N'AVOIR AUCUN OBJECTIF PRÉCIS ?
J'SAIS PAS.
MAIS GRÂCE À NOTRE SYSTÈME DE DÉTECTION DES MUTANTS CEREBRO, NOUS CONNAÎTRONS L'IDENTITÉ...
9

... DE TROIS D'ENTRE EUX.
STINGER PEUT EMETTRE DES DECHARGES ELECTRIQUES. MENACE NIVEAU 3.
LEUR CHEF S'EST AUTO-BAPTISEE FRENZY. PRESQU'AUSSI TETUE ET COSTAUDE QU' HULK. NIVEAU 6.
ENFIN, TOWER. IL PEUT PASSER DE QUELQUES CENTIMETRES A PLUS DE 12 METRES. NIVEAU 7.
LES DEUX AUTRES NE FIGURENT PAS DANS NOS BANQUES DE DONNEES.
OU CE NE SONT PAS DES MUTANTS OU ILS NE SE SONT JAMAIS FAIT REMARQUER.
LES AUTRES, ON LES CONNAIT. DES MINABLES.
IL Y AVAIT UN QUATRIEME LARRON, TIMESHADOW. J'IGNORE POURQUOI IL N'EST PAS AVEC EUX.
ON DIRAIT QU'ILS AGISSENT POUR COUVRIR LES DEUX PERSONNAGES INCONNUS.
10

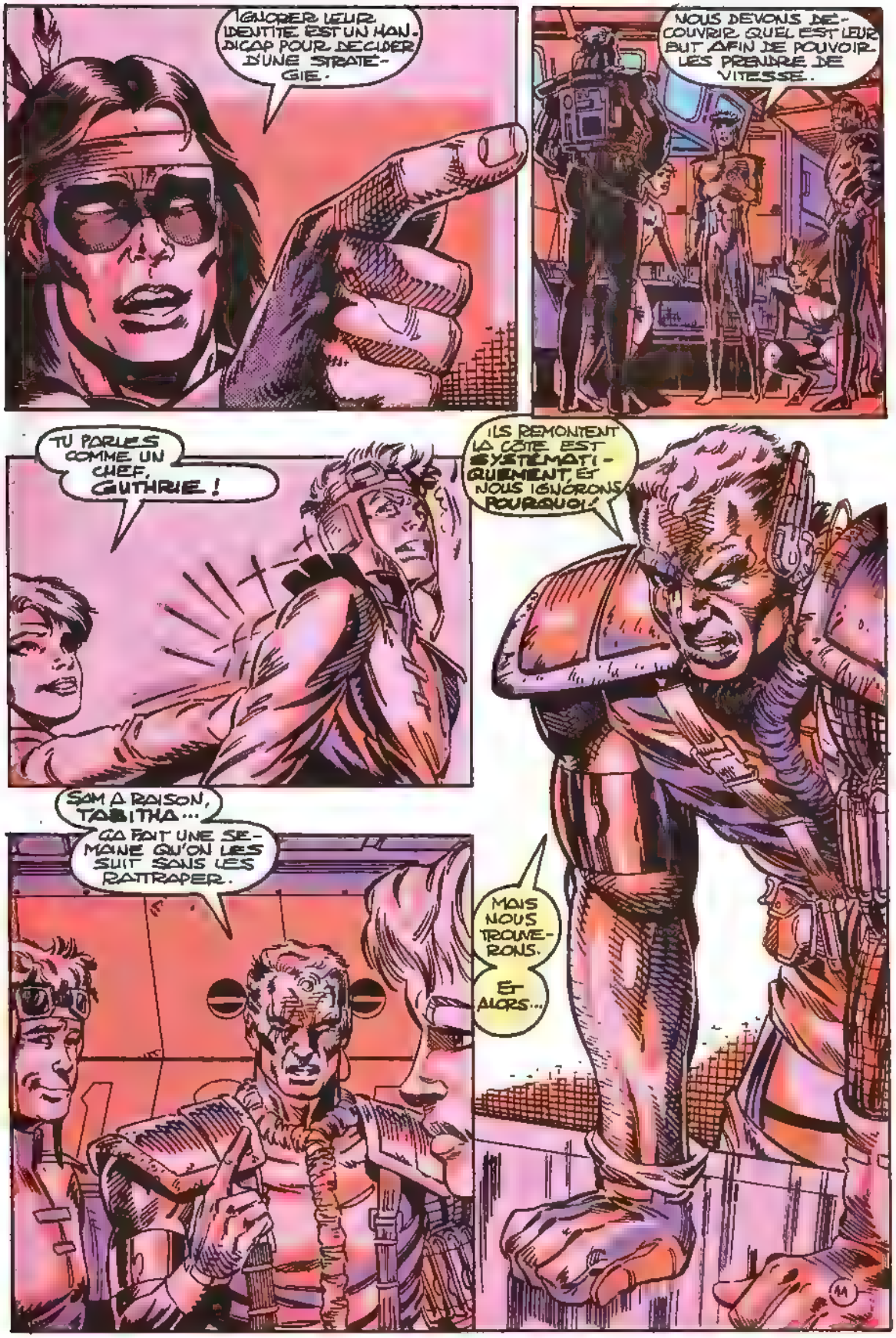
IGNORER LEUR IDENTITE EST UN HANDICAP POUR DECIDER D'UNE STRATEGIE.
NOUS DEVONS DECOUVRIR QUEL EST LEUR BUT AFIN DE POUVOIR LES PRENDRE DE VITESSE.
TU PARLES COMME UN CHEF, GUTHRIE !
ILS REMONTENT LA CÔTE EST SYSTEMATIQUEMENT ET NOUS IGNORONS POURQUOI !
SAM A RAISON, TABITHA...
CA FAIT UNE SEMAINE QU'ON LES SUIT SANS LES RATTRAPER.
MAIS NOUS TROUVERONS.
ET ALORS...

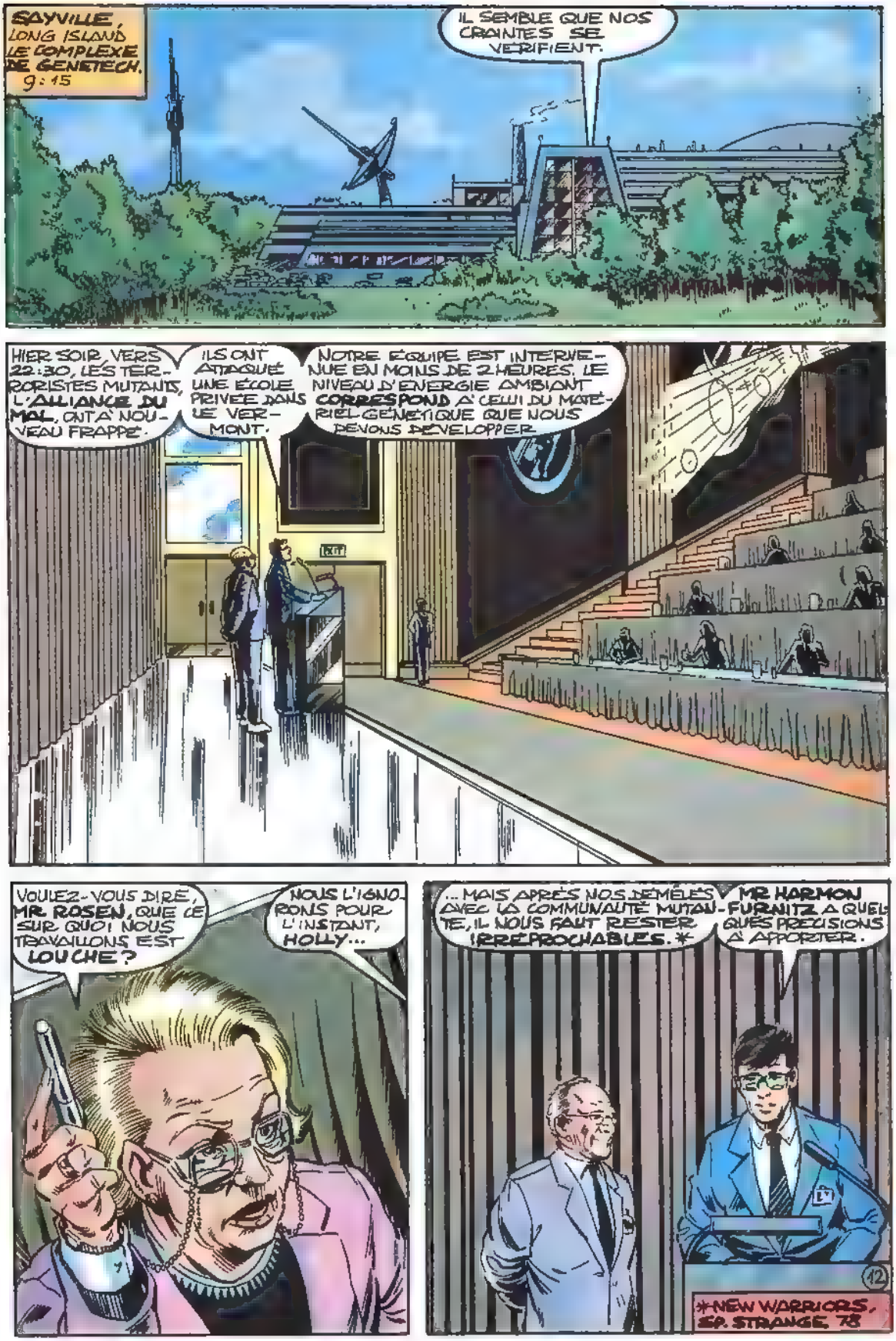
SAYVILLE, LONG ISLAND LE COMPLEXE DE GENETECH. 9:15
IL SEMBLE QUE NOS CRAINTES SE VERIFIENT.
HIER SOIR, VERS 22:30, LES TERRORISTES MUTANTS, L'ALLIANCE DU MAL, ONT A NOUVEAU FRAPPE.
ILS ONT ATTAQUÉ UNE ÉCOLE PRIVÉE DANS LE VERMONT.
NOTRE ÉQUIPE EST INTERVENUE EN MOINS DE 2 HEURES. LE NIVEAU D'ÉNERGIE AMBIANT CORRESPOND À CELUI DU MATÉRIEL GÉNÉTIQUE QUE NOUS DEVONS DÉVELOPPER.
EXIT
VOULEZ-VOUS DIRE, MR ROSEN, QUE CE SUR QUOI NOUS TRAVAILLONS EST LOUCHE?
NOUS L'IGNORONS POUR L'INSTANT, HOLLY...
...MAIS APRÈS NOS DÉMÊLÉS AVEC LA COMMUNAUTÉ MUTANTE, IL NOUS FAUT RESTER IRRÉPROCHABLES.*
MR HARMON-FURNITZ A QUELQUES PRÉCISIONS À APPORTER.
12
*NEW WARRIORS, SP. STRANGE 78

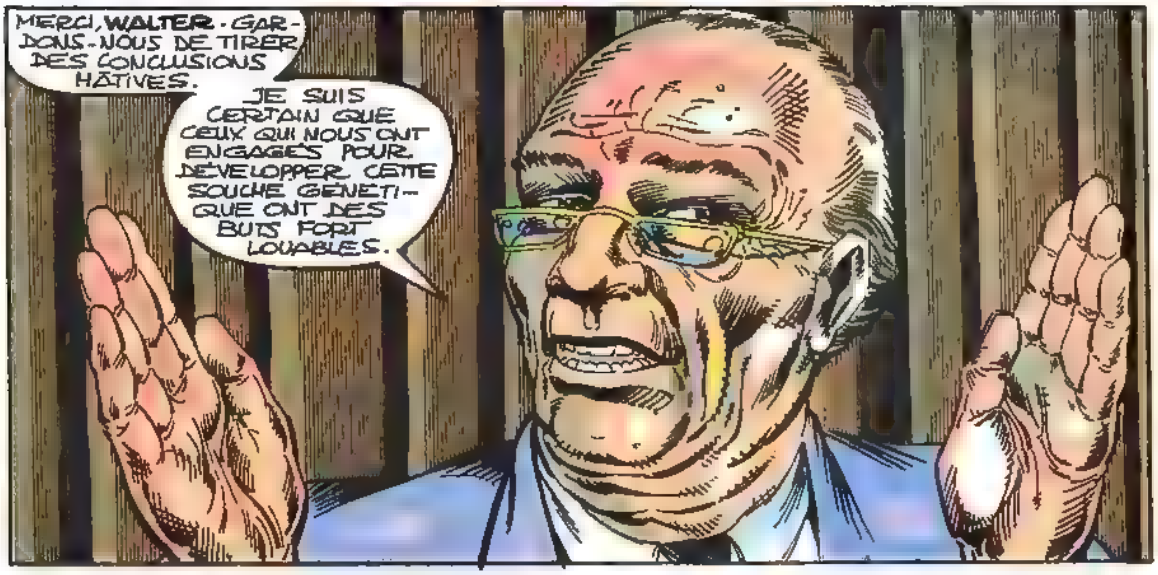
MERCI, WALTER. GARDONS-NOUS DE TIRER DES CONCLUSIONS HÂTIVES.
JE SUIS CERTAIN QUE CEUX QUI NOUS ONT ENGAGÉS POUR DÉVELOPPER CETTE SOUCHE GÉNÉTIQUE ONT DES BUTS FORT LOUABLES.

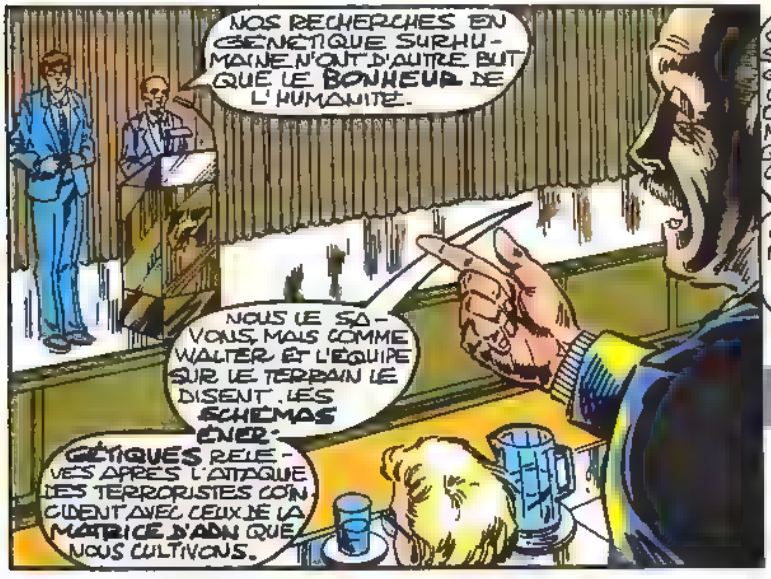
NOS RECHERCHES EN GÉNÉTIQUE SURHUMAINE N'ONT D'AUTRE BUT QUE LE BONHEUR DE L'HUMANITÉ.
NOUS LE SAVONS, MAIS COMME WALTER ET L'ÉQUIPE SUR LE TERRAIN LE DISENT, LES SCHÉMAS ÉNERGÉTIQUES RELEVÉS APRÈS L'ATTAQUE DES TERRORISTES COÏNCIDENT AVEC CEUX DE LA MATRICE D'ADN QUE NOUS CULTIVONS.

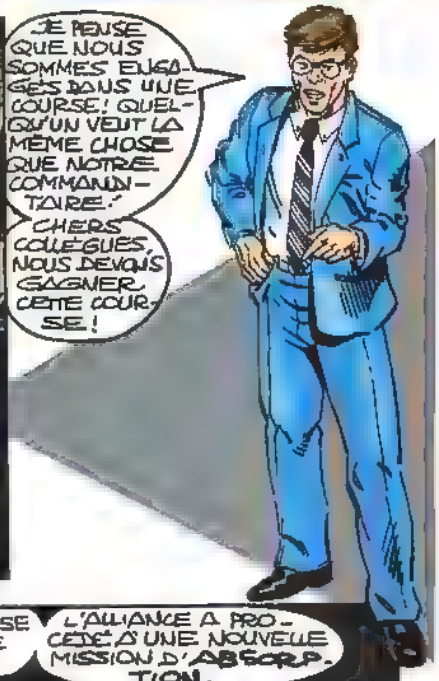
JE PENSE QUE NOUS SOMMES ENGAGÉS DANS UNE COURSE! QUELQU'UN VEUT LA MÊME CHOSE QUE NOTRE COMMANDITAIRE.
CHERS COLLÈGUES, NOUS DEVONS GAGNER CETTE COURSE!

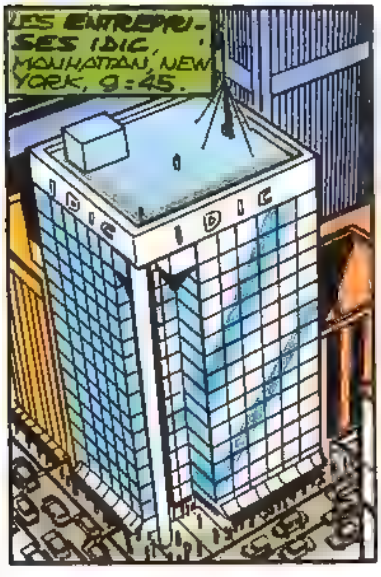
LES ENTREPRISES IDIC, MANHATTAN, NEW YORK, 9:45.
IDIC

LE PROJET SE DÉROULE BIEN.
L'ALLIANCE A PROCÉDÉ À UNE NOUVELLE MISSION D'ABSORPTION.
13

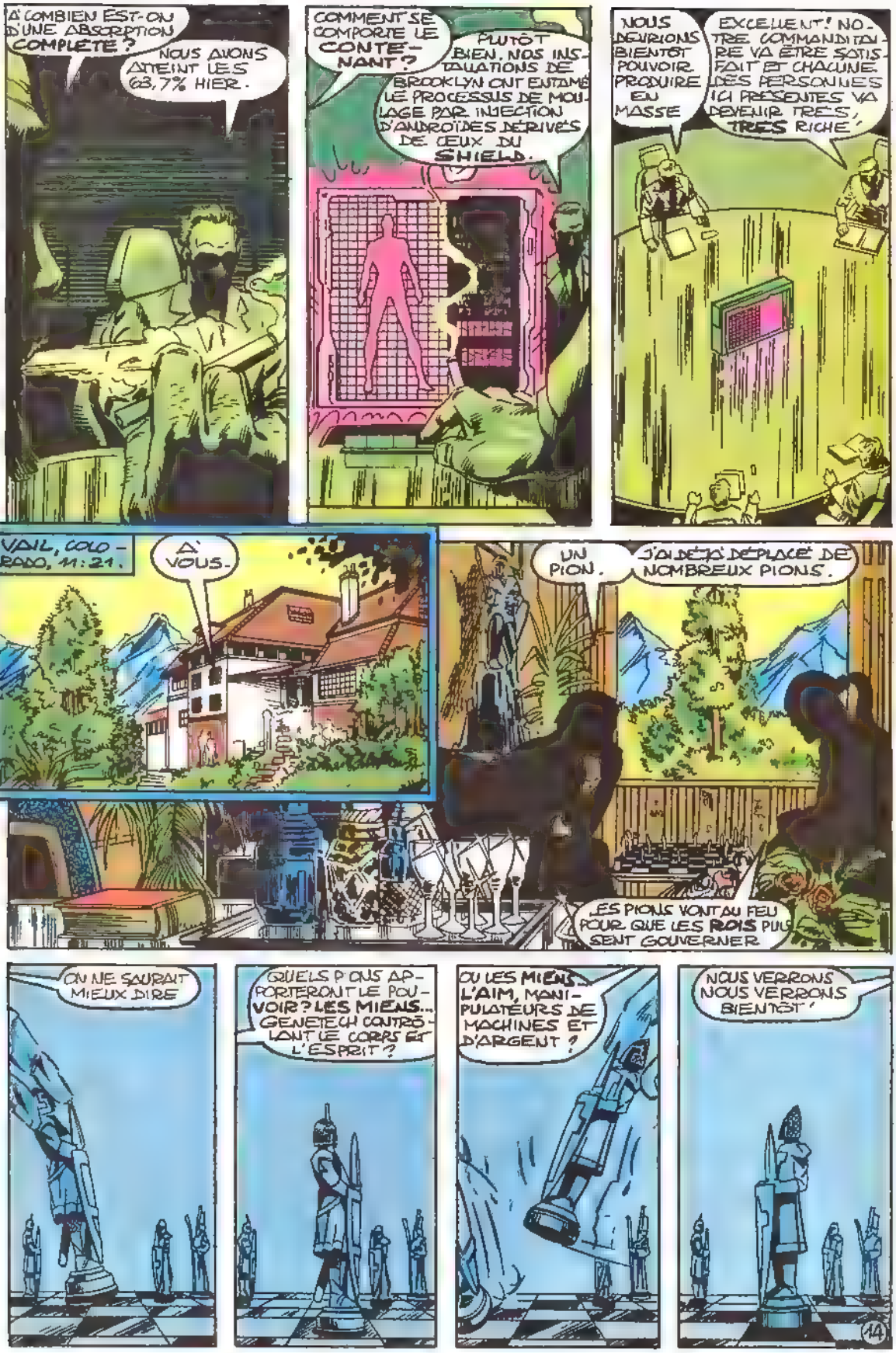
À COMBIEN EST-ON D'UNE ABSORPTION COMPLÈTE ?
NOUS AVONS ATTEINT LES 68,7% HIER.
COMMENT SE COMPORTE LE CONTE-NANT ?
PLUTÔT BIEN. NOS INSTALLATIONS DE BROOKLYN ONT ESTIMÉ LE PROCESSUS DE MOULAGE PAR INJECTION D'ANDROÏDES DÉRIVÉS DE CEUX DU SHIELD.
NOUS DEVRIONS BIENTÔT POUVOIR PRODUIRE EN MASSE
EXCELLENT ! NOTRE COMMANDITAIRE VA ÊTRE SATISFAIT ET CHACUNE DES PERSONNES ICI PRÉSENTES VA DEVENIR TRÈS, TRÈS RICHE.
VAIL, COLORADO, 11:21.
À VOUS.
UN PION.
J'AI DÉJÀ DÉPLACÉ DE NOMBREUX PIONS.
LES PIONS VONT AU FEU POUR QUE LES ROIS PUISSENT GOUVERNER
ON NE SAURAIT MIEUX DIRE
QUELS PIONS APPORTERONT LE POUVOIR ? LES MIENS... GENETECH CONTRÔLANT LE CORPS ET L'ESPRIT ?
OU LES MIENS... L'AIM, MANIPULATEURS DE MACHINES ET D'ARGENT ?
NOUS VERRONS NOUS VERRONS BIENTÔT !
14

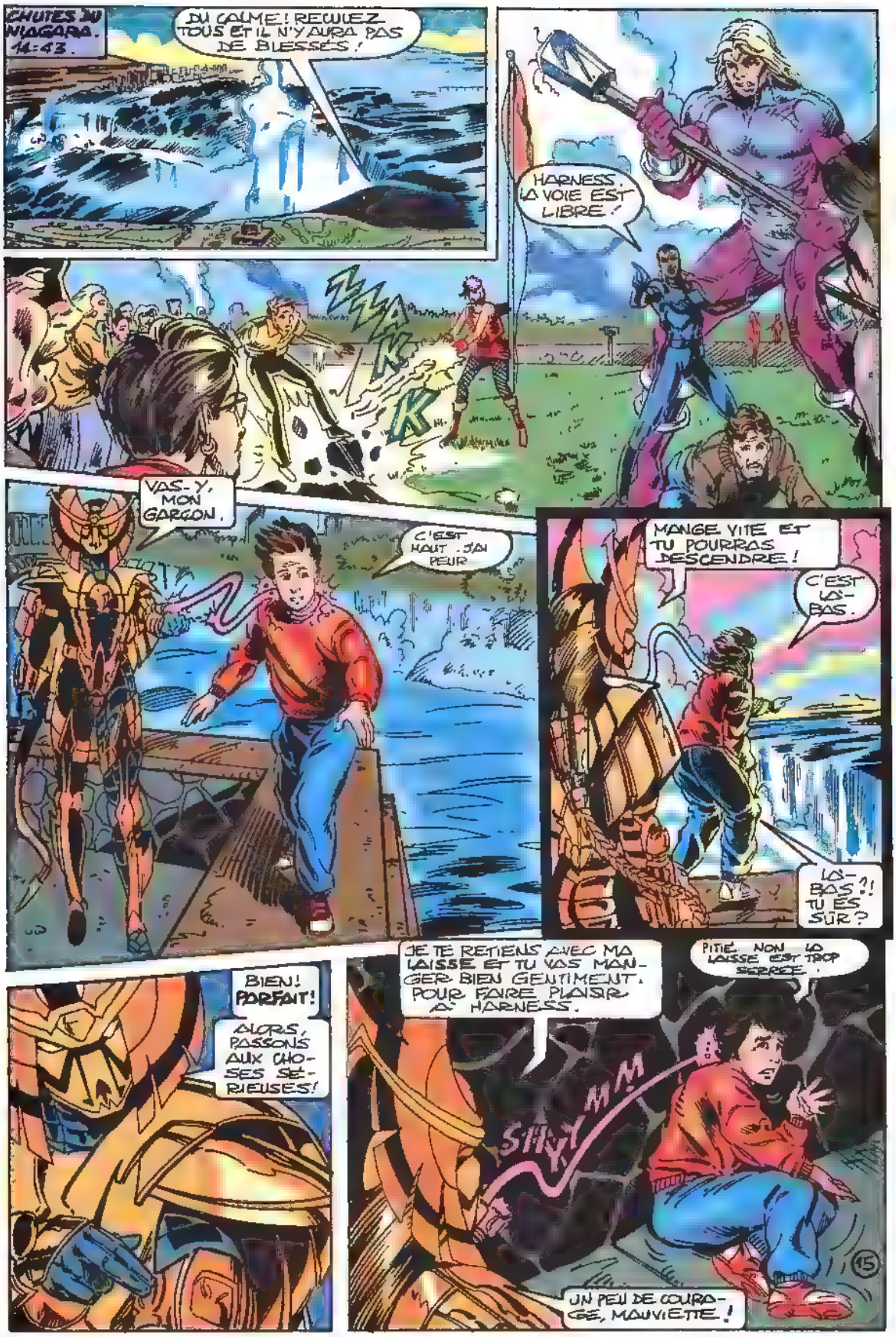
CHUTES DU NIAGARA. 14:43.
DU CALME! RECULEZ TOUS ET IL N'Y AURA PAS DE BLESSÉS!
HARNESS, LA VOIE EST LIBRE!
ZZAKK
VAS-Y, MON GARÇON.
C'EST HAUT. J'AI PEUR
MANGE VITE ET TU POURRAS DESCENDRE!
C'EST LÀ-BAS.
LÀ-BAS?! TU ES SÛR?
BIEN! PARFAIT!
ALORS, PASSONS AUX CHOSES SÉRIEUSES!
JE TE RETIENS AVEC MA LAISSE ET TU VAS MANGER BIEN GENTIMENT, POUR FAIRE PLAISIR À HARNESS.
PITIÉ. NON. LA LAISSE EST TROP SERRÉE.
SHYMM
UN PEU DE COURAGE, MAUVIETTE!
15

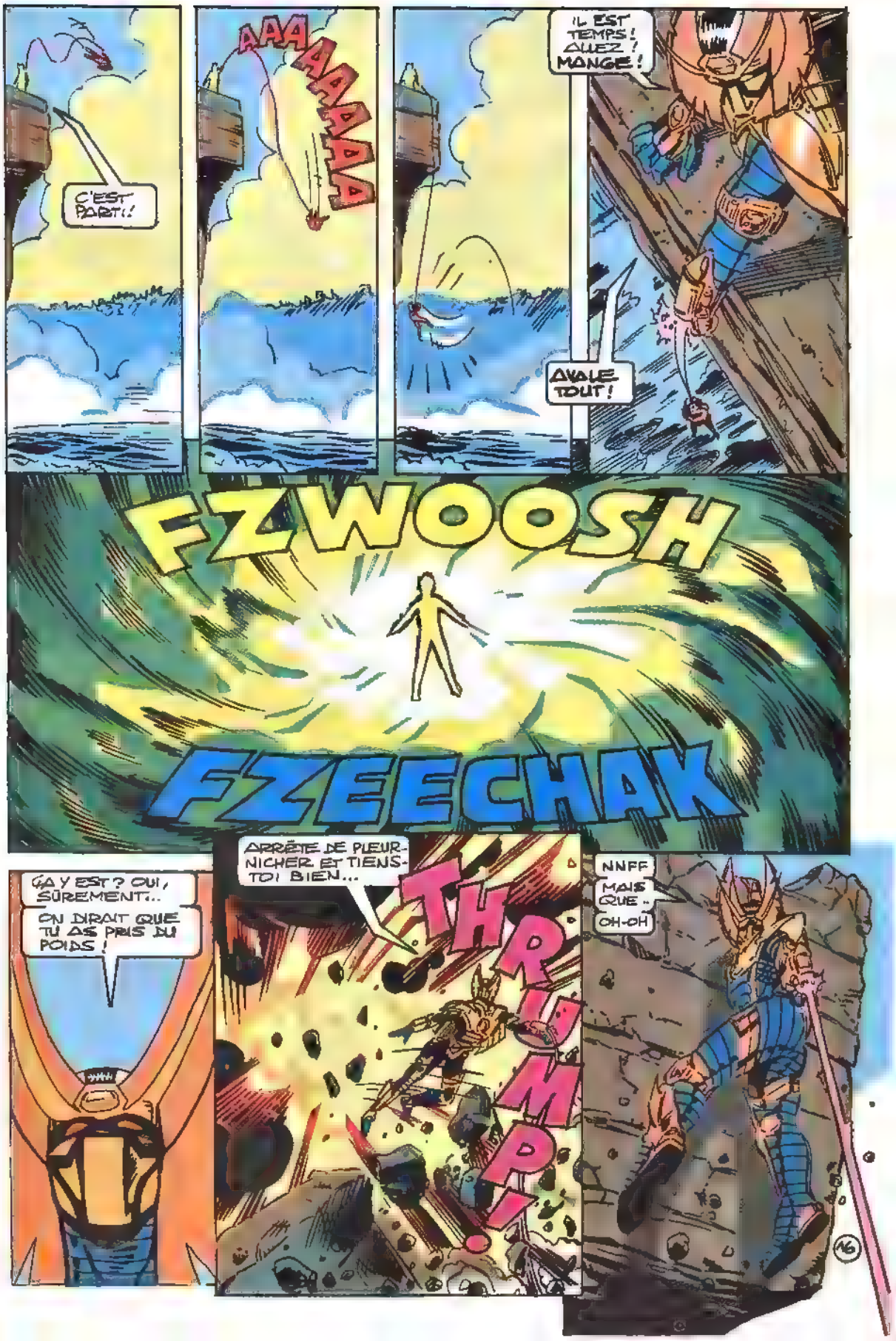
C'EST PARTI!
AAAAAAAAA
IL EST TEMPS! ALLEZ! MANGE!
AVALE TOUT!
FZWOOSH
FZEECHAK
ARRÊTE DE PLEURNICHER ET TIENS-TOI BIEN...
THRUMP!
NNFF
MAIS QUE..
OH-OH
ÇA Y EST? OUI, SÛREMENT...
ON DIRAIT QUE TU AS PRIS DU POIDS!

FIP FIP FIP FIP FIP
QUE CHACUN CHOISISSE UN ADVERSAIRE ! JE M'OCCUPE DE STINGER !
ET MOI DE FRENZY !
EN AVANT LA MUSIQUE !
17

ZZAKK
MON CHAMP DE FLAMMES ARRÊTE TES DÉCHARGES !
TU FAIS VRAIMENT PAS LE POIDS...!
POOM
HÉ, SHATTERSTAR, IL EST TROP GROS POUR MOI TOUTE SEULE... TU M'AIDES ?
POURQUOI JE NE TAPE TOUJOURS LES ADOS EN MAL D'ACTION...?
SLIKKT
AAAGHH!!

POUR DES "ADOS", ON SE DEBROUILLE PAS MAL, HEIN, MON VIEUX ?
MA CHEVILLE ! JE SAIGNE ! VOUS ALLEZ LE REGRETTER !
KERRUMP!
ON VA VOIR SI T'EN FAIS AUTANT, GERONIMO !
TU ..
..ENCAISSES... ... BIEN...
THUNK
AUCUN PROBLEME POUR MOI !
ET N'INSULTE PAS MES ANCÊTRES AVEC TES "GERONIMO" !
J'AIME PAS ÇA !
19

MAIS T'AVAIS DÉJÀ COMPRIS, NON ?
ELLE EST TOUJOURS DEBOUT, PEAU ROUGE ! TU L'AS TROP MÉNAGÉE !
TU CROIS ÇA ? PAS MOI.
ET C'EST BON POUR TOI AUSSI.. N'UTILISE PAS CET HUMOUR AMÉRICAIN DÉBILE SUR LES INDIENS... SINON JE TE FERAI PASSER LE GOÛT DE RIRE ! OKAY ?
C'EST PROMIS, JURÉ !
SMACK !
LES CHOSES TOURNENT MAL.
IL EST TEMPS DE FILER, PETIT
PARTIR ?! QUAND ON COMMENCE JUSTE À S'AMUSER ?
20

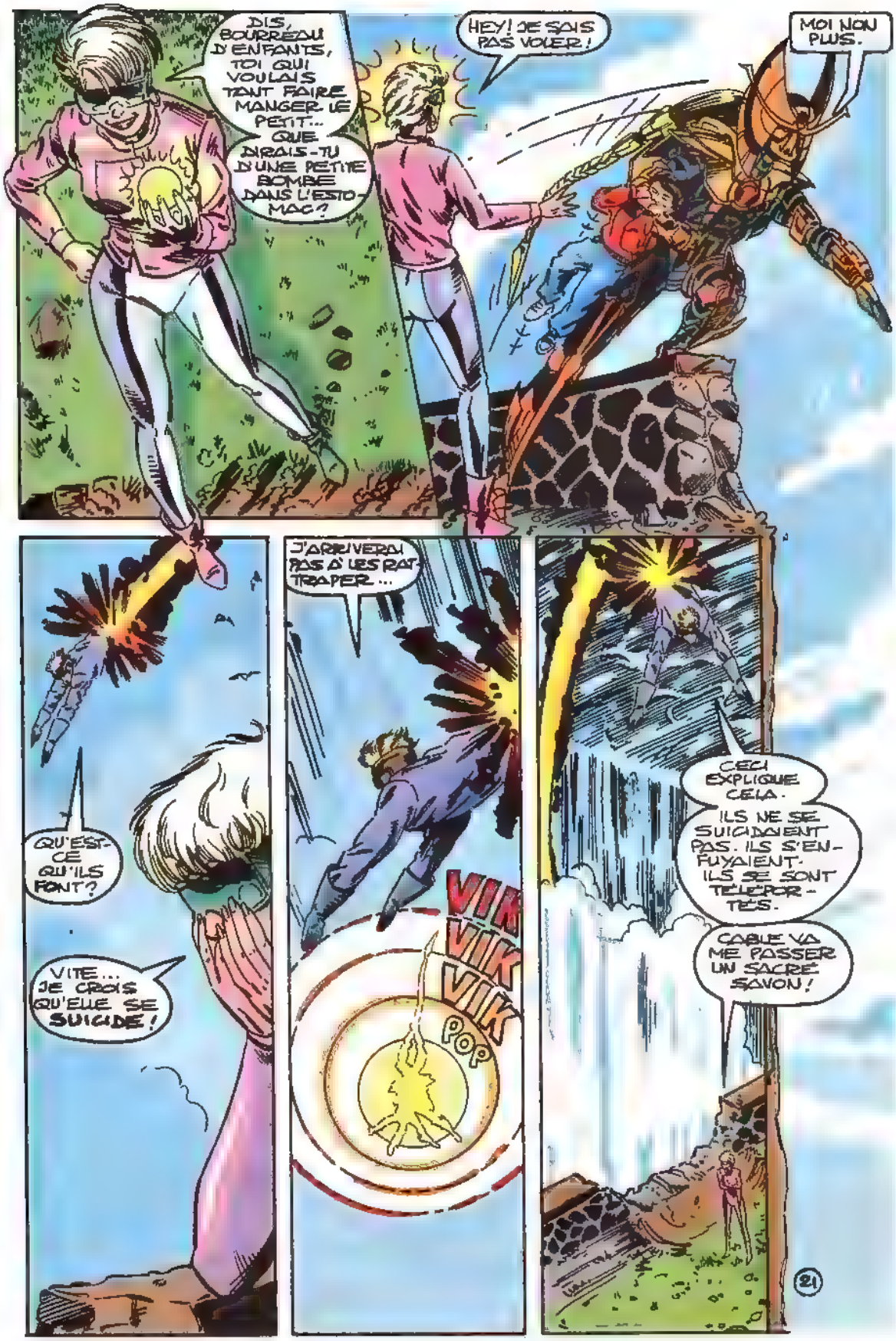
DIS, BOURREAU D'ENFANTS, TOI QUI VOULAIS TANT FAIRE MANGER LE PETIT... QUE DIRAIS-TU D'UNE PETITE BOMBE DANS L'ESTOMAC?
HEY! JE SAIS PAS VOLER!
MOI NON PLUS.
QU'EST-CE QU'ILS FONT?
VITE... JE CROIS QU'ELLE SE SUICIDE!
J'ARRIVERAI PAS À LES RATTRAPER...
VIK VIK VIK POP
CECI EXPLIQUE CELA.
ILS NE SE SUICIDAIENT PAS. ILS S'ENFUYAIENT. ILS SE SONT TÉLÉPORTÉS.
CABLE VA ME PASSER UN SACRÉ SAVON!
21

CHIK CLIK
CHINK CHICH
QUI. QUOI. OÙ QUAND. POURQUOI. COMMENT.
PARLE.

VAIL, COLORADO. 15.13.
ÉCHEC AU ROI.
BELLE DÉFENSE. VOUS APPRENEZ TRÈS VITE.

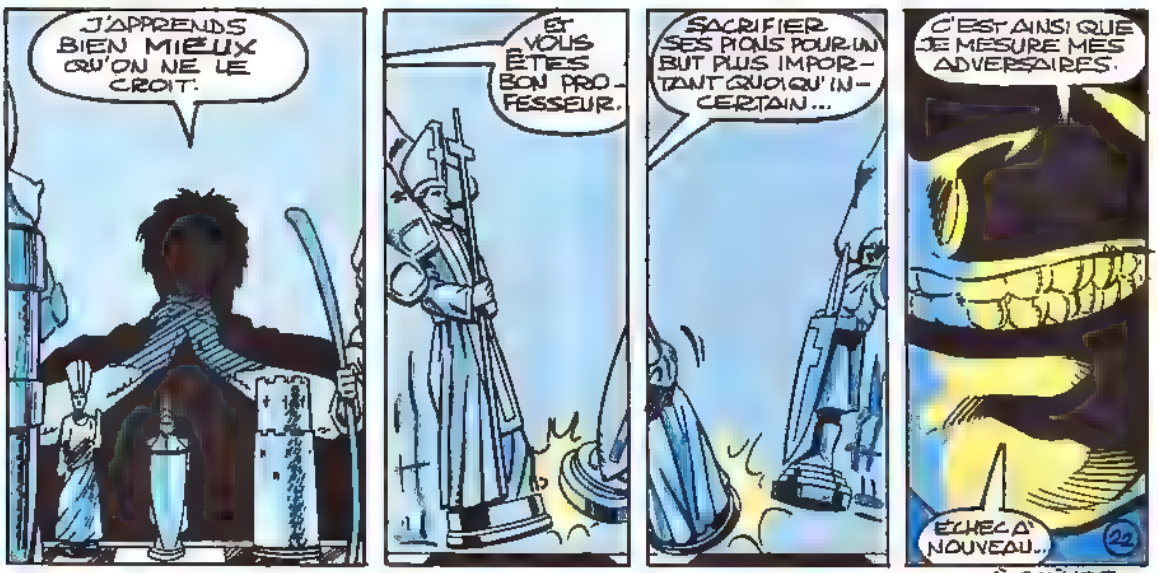
J'APPRENDS BIEN MIEUX QU'ON NE LE CROIT.
ET VOUS ÊTES BON PROFESSEUR.
SACRIFIER SES PIONS POUR UN BUT PLUS IMPORTANT QUOIQU'INCERTAIN...
C'EST AINSI QUE JE MESURE MES ADVERSAIRES.
ÉCHEC À NOUVEAU..
22

À SUIVRE...

LA FRANCE
Le siècle de Louis XIV

EN 1617, LOUIS XIII ROMPT AVEC SA MÈRE, DONT LES FAVORIS SONT ÉLIMINÉS, ET ASSUME LE POUVOIR. MAIS IL TOMBE SOUS L'INFLUENCE D'UN AUTRE INTRIGANT, DE LUYNES...

EN 1621, LA SITUATION NE S'EST GUÈRE AMÉLIORÉE. MAIS DÉJÀ UNE NOUVELLE PERSONNALITÉ SE DISTINGUE À LA COUR : C'EST LE CARDINAL ARMAND DE RICHELIEU, MARIÉ DE MÉDICIS L'A FAIT ENTRER AU CONSEIL ROYAL, IL GRAVIT RAPIDEMENT LES ÉCHELONS DU POUVOIR...

1

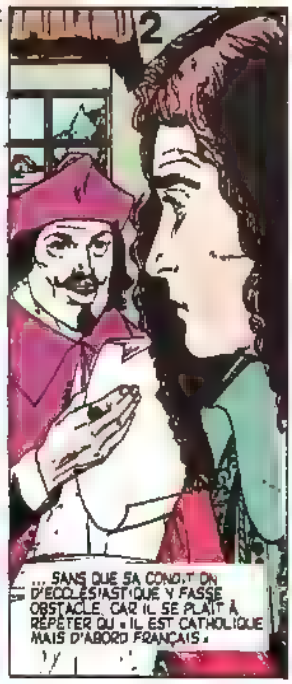

2

... SANS QUE SA CONDITION D'ECCLÉSIASTIQUE Y FASSE OBSTACLE, CAR IL SE PLAÎT À RÉPÉTER QU'« IL EST CATHOLIQUE MAIS D'ABORD FRANÇAIS ».

RICHELIEU EXPOSE SES VUES POLITIQUES DANS SES « MAXIMES D'ÉTAT » ; IL Y AFFIRME SON RESPECT POUR LA MONARCHIE ABSOLUE, SA RÉSOLUTION DE SOUMETTRE LES PROTESTANTS (OU HUGUENOTS) ET LA NOBLESSE REBELLE, DE RENFORCER LA POSITION INTERNATIONALE DU ROYAUME

3

POUR LUI, LA GRANDEUR DE LA FRANCE DÉPEND DE L'AFFAIBLISSEMENT DES « HABSBOURG. C'EST POURQUOI IL RECHERCHE L'ALLIANCE DE TOUS LES ENNEMIS DE LA PUISSANTE MAISON D'AUTRICHE...

4

... SUÉDOIS, DANOIS, HOLLANDAIS OU ALLEMANDS, SANS SE SOUCIER DE LEUR APPARTENANCE CONFESSIONNELLE (SOUVENT PROTESTANTE).

5

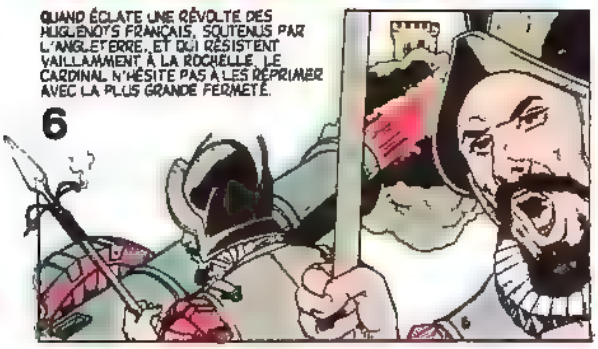

QUAND ÉCLATE UNE RÉVOLTE DES HUGUENOTS FRANÇAIS, SOUTENUS PAR L'ANGLETERRE, ET QUI RÉSISTENT VAILLAMMENT À LA ROCHELLE, LE CARDINAL N'HÉSITE PAS À LES RÉPRIMER AVEC LA PLUS GRANDE FERMETÉ.

6

APRÈS LEUR REDDITION, EN 1629, LES HUGUENOTS DOIVENT ACCEPTER L'ÉDIT D'ALÈS QUI LEUR ENLÈVE TOUTE PUISSANCE POLITIQUE ET IMPOSE LE MAINTIEN DE TROUPES DANS LEURS VILLES.

7

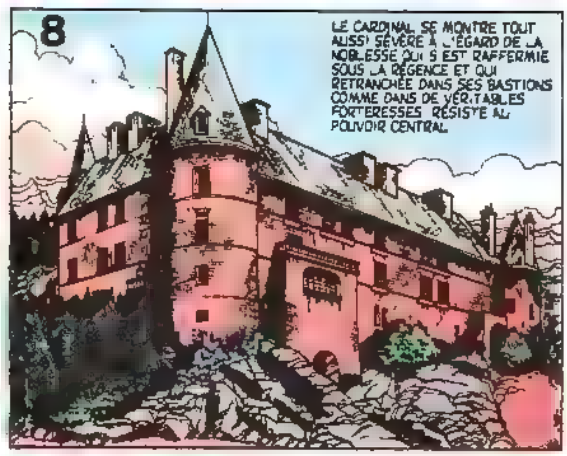

LE CARDINAL SE MONTRE TOUT AUSSI SÉVÈRE À L'ÉGARD DE LA NOBLESSE QUI S'EST RAFFERMIE SOUS LA RÉGENCE ET QUI RETRANCHÉE DANS SES BASTIONS COMME DANS DE VÉRITABLES FORTERESSES RÉSISTE AU POUVOIR CENTRAL.

8

À SUIVRE...

Extrait de "Histoire de l'humanité" - © 1981, Daniel Mallo - Editorial Palsa S.A., Mexico - © 1982, Edito-Service S.A. Genève, pour l'édition française. L'oeuvre intégrale est parue au Cercle du Bibliophile à Evreux. Documentation sur demande

semic Scoop

Avis aux lecteurs avides d'informations croustillantes sur les événements "bouleversifiants" de leurs séries favorites — nous avons nommé vous-mêmes — : une nouvelle rubrique, SEMIC SCOOP, succédant aux Avant-Premières Marvel, viendra éclairer vos lanternes tous les trois mois. Eh oui, il faudra se montrer patient, mais vous n'attendrez pas pour rien! Voilà déjà de quoi vous mettre sous la dent, ou plutôt les yeux, en attendant votre prochain rendez-vous avec SEMIC SCOOP, la revue de l'impossible, au mois de juillet!

NOVA: Mars, avril, mai, Arthur Adams déploie son immense talent sur les **Fantastiques**. En juin, un numéro double (le 350) et un scoop que nous ne vous dévoilons pas encore, suspense oblige! **Miss Hulk**, quant à elle, se portera de mieux en mieux: en juin et juillet, Louise Simonson écrira les scénarios et, en août, c'est John Byrne, oui, vous avez bien lu, qui s'occupera en exclusivité de la belle Jennifer! Juillet verra le retour du **Surfer d'Argent** après une absence forcée le mois précédent. Il nous revient en bonne (devrions-nous dire "mauvaise"?) compagnie puisque Thanos, qui sème toujours la terreur dans "Le Défi de Thanos", viendra bouleverser l'univers déjà bien tourmenté du Surfer.

STRANGE: En juin, Paul Ryan remplace John Romita Jr et illustre les scénarios que John Byrne a concoctés pour **Iron Man**.

TITANS: D'avril à septembre, la série d'"annuals" intitulée Kings of Pain (**"Le Grand Echiquier"**), regroupant les **Nouveaux Mutants**, les **New Warriors**, les **X-Men** et **Facteur-X**, et écrite par Fabian Nicieza, succède aux Nouveaux Mutants. En juin, le retour tant attendu d'Alan Davis qui écrit et dessine **Excalibur** propulsé dans une aventure en six épisodes où vous aurez le plaisir de retrouver les Technets! Les **Vengeurs de la Côte Ouest**, quant à eux, recrutent du beau monde: la nouvelle Spider-Woman vient, en effet, leur prêter main forte contre le Dr Demonicus!

SPECIAL STRANGE: En mai: la fin d'**X-Tinction Agenda**. En juillet, les **X-Men** partent dans l'espace à la recherche du professeur Xavier! Scénario de Chris Claremont, dessins de Jim Lee et encrage de Scott Williams. C'est tout dire! Un invité "décoiffant" chez les **New Warriors**: le Punisher!

SPECIAL ORIGINES: En juillet, le retour des X-Babies par la grâce de Chris Claremont, Arthur Adams et Terry Austin, dans **Mojo Mayhem**. Un must!

CONAN: En mai, réédition des épisodes de l'âge d'or réalisés par Roy Thomas et Barry Smith, en remplacement de la série King Conan qui est terminée.

FACTEUR-X: En mai, après X-Tinction Agenda, Whilce Portacio, le dessinateur vedette, donne à l'équipe un nouveau look. En juillet, Louise Simonson, au scénario, laissera la plume à un trio de choc: Chris Claremont, Jim Lee et Portacio. Rien que ça! En prime, nous vous annonçons le retour d'Apocalypse!

SERVAL: Avec le retour de Serval à Madripoor commence l'ère Larry Hama, Mark Silvestri, Dan Green qui va assurer à la série qualité et continuité, c'est juré!

SPIDER-MAN: En avril, Spider-Man revêt son costume noir pour affronter Morbius le Vampire. Pour prolonger l'ère Mc Farlane, nous allons publier les épisodes inédits de Amazing Spider-Man (311-312-313) qu'il a réalisés dans le cadre d'Inferno.

R.C.M.: Vous le savez déjà, alors n'insistons pas, en mai et août, suite et fin du **"Défi de Thanos"**, la saga cosmique de Jim Starlin.

TOP B.D.: En juin, dans la collection Top B.D. — parce que c'est le top du top — mais en format R.C.M. pour respecter celui de la version U.S. et vous présenter l'histoire dans son intégralité et en un seul volume de 128 pages (mais oui, mais oui!): l'**Arme X** (Weapon X). Vous allez assister à la création de Serval par Barry Windsor Smith.

COLLECTION PRIVILEGE: pour la souscription au quatrième volume, nous vous préparons un cocktail explosif! Principaux ingrédients: un personnage haut en couleur et des auteurs hors du commun. Mais chut... vous saurez tout en temps voulu!

Stan Lee présente

LES VENGEURS DE LA COTE OUEST

60e EPISODE

Copyright © 1991 Marvel Entertainment Group Inc. © 1992 SEMIC FRANCE. Tous droits réservés. LES VENGEURS DE LA COTE OUEST™ et tous les personnages de ce numéro sont la propriété du Marvel Entertainment Group Inc. et cette publication est sous licence du Marvel Entertainment Group Inc.

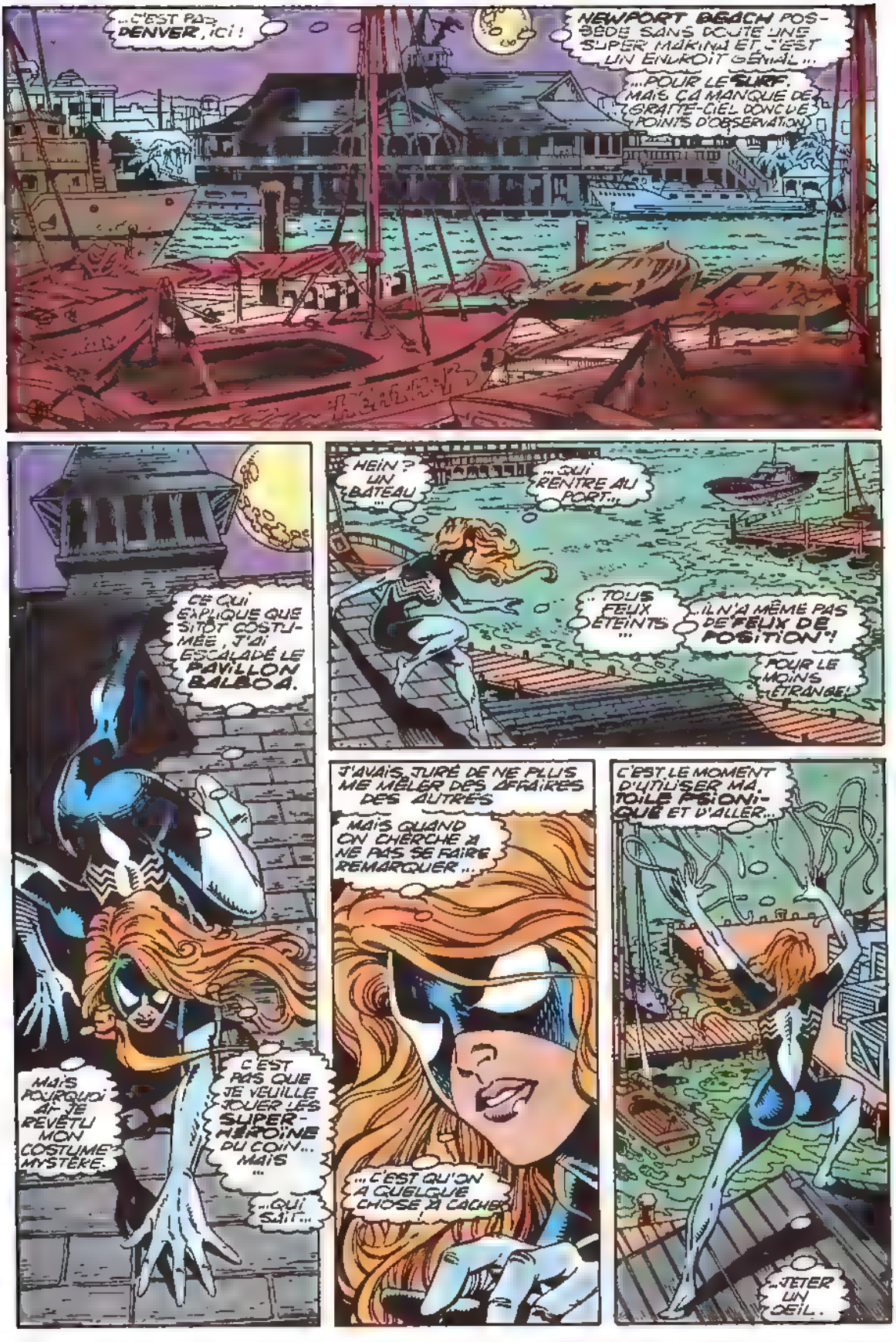
...C'EST PAS DENVER, ICI !
NEWPORT BEACH POSSÈDE SANS DOUTE UNE SUPER MARINA ET C'EST UN ENDROIT GÉNIAL...
...POUR LE SURF. MAIS ÇA MANQUE DE GRATTE-CIEL (DONC DE POINTS D'OBSERVATION)
CE QUI EXPLIQUE QUE SITÔT COSTUMÉE, J'AI ESCALADÉ LE PAVILLON BALBOA.
HEIN ? UN BATEAU...
...QUI RENTRE AU PORT...
...TOUS FEUX ÉTEINTS...
...IL N'A MÊME PAS DE FEUX DE POSITION" !
POUR LE MOINS ÉTRANGE !
MAIS POURQUOI AI-JE REVÊTU MON COSTUME MYSTÈRE.
C'EST PAS QUE JE VEUILLE JOUER LES SUPER-HÉROÏNE DU COIN... MAIS...
...QUI SAIT...
J'AVAIS JURÉ DE NE PLUS ME MÊLER DES AFFAIRES DES AUTRES
MAIS QUAND ON CHERCHE À NE PAS SE FAIRE REMARQUER...
...C'EST QU'ON A QUELQUE CHOSE À CACHER !
C'EST LE MOMENT D'UTILISER MA TOILE PSIONIQUE ET D'ALLER...
...JETER UN OEIL..

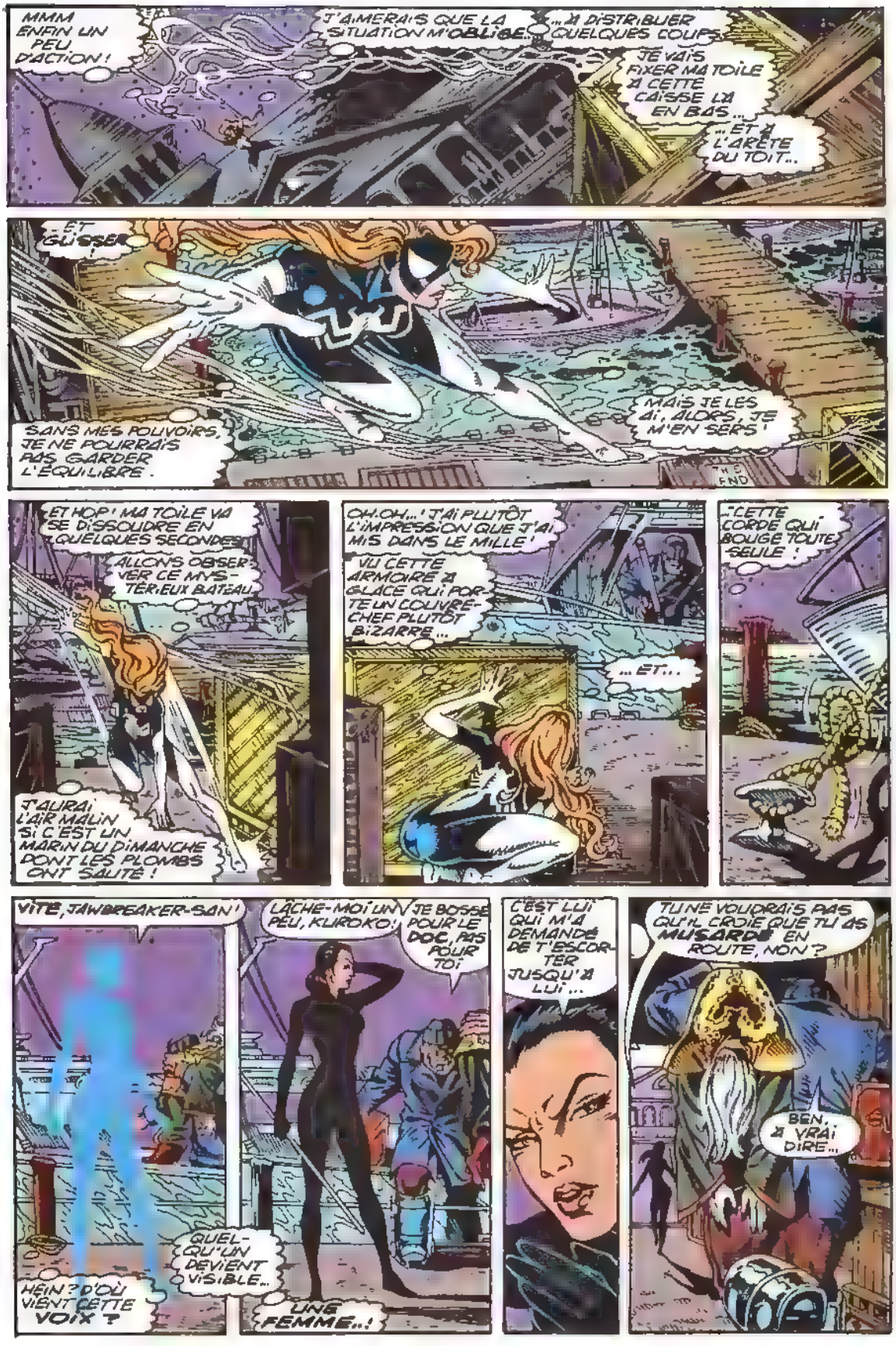
MMM ENFIN UN PEU D'ACTION !
J'AIMERAIS QUE LA SITUATION M'OBLIGE...
...À DISTRIBUER QUELQUES COUPS
JE VAIS FIXER MA TOILE À CETTE CAISSE LÀ EN BAS...
...ET À L'ARÊTE DU TOIT...
...ET GLISSER
SANS MES POUVOIRS, JE NE POURRAIS PAS GARDER L'ÉQUILIBRE.
MAIS JE LES AI, ALORS, JE M'EN SERS !
THE END
ET HOP ! MA TOILE VA SE DISSOUDRE EN QUELQUES SECONDES
ALLONS OBSERVER CE MYSTÉRIEUX BATEAU
J'AURAI L'AIR MALIN SI C'EST UN MARIN DU DIMANCHE DONT LES PLOMBS ONT SAUTÉ !
OH-OH... ! J'AI PLUTÔT L'IMPRESSION QUE J'AI MIS DANS LE MILLE !
VU CETTE ARMOIRE À GLACE QUI PORTE UN COUVRE-CHEF PLUTÔT BIZARRE...
...ET...
...CETTE CORDE QUI BOUGE TOUTE SEULE !
VITE, JAWBREAKER-SAN !
LÂCHE-MOI UN PEU, KURUKO !
JE BOSSE POUR LE DOC, PAS POUR TOI
HEIN ? D'OÙ VIENT CETTE VOIX ?
QUELQU'UN DEVIENT VISIBLE...
UNE FEMME...!
C'EST LUI QUI M'A DEMANDÉ DE T'ESCORTER JUSQU'À LUI...
TU NE VOUDRAIS PAS QU'IL CROIE QUE TU AS MUSARDÉ EN ROUTE, NON ?
BEN, À VRAI DIRE...

..NON
QUI PEUVENT-ILS BIEN ÊTRE ?
ET QUI EST LE TYPE QUE LE GROS TRIMBALE SUR SON DOS ?
TOUT ÇA NE M'A PAS L'AIR TRÈS CATHOLIQUE. JE ...
ZUT !
GREAK
QUI EST LÀ ?
SORTEZ DE LÀ, VITE !
COURAGE, JULIA !
JE SUIS SPIDER-WOMAN.
JE N'AI RIEN À CACHER.
ET VOUS ?
FAIS GAFFE À LA MALLE !
ELLE PRENDRA RIEN DU TOUT ! À PART...
...UN COUP DE POING DANS...
J'AVAIS BIEN RAISON DE ME MÉFIER DE VOUS DEUX
YEEOWP !
TU M'AS...
... AGACÉ !
BTOK !
T'ES PLUTÔT RÉSISTANTE, LA ROUSSE !
ET RAPIDE !
J'AI D'AUTRES...
...CORDES...
...À MON ARC !
ELLE M'A LANCÉ UNE TOILE D'ARAIGNÉE...
...MAIS ON DIRAIT QU'ELLE EST FAITE DE LUMIÈRE !

ELLE--ELLE A LÂCHÉ !
JE TE PRÉVIENS... JE DÉTESTE...
..LES ARA-GNÉES !
IL EST BIEN PLUS FORT QUE MOI !
JE DEVRAIS...
OHH!
MALA-DROITE!
C'EST LA FEMME INVISIBLE QUI A FAIT ÇA ! COMME ÇA, JE SAIS OÙ ELLE EST !
TU DEVIENS LASSANTE, ALORS ...
BOY VOYAGE
PKOW!
BAKA!
NE ME TRAITE PLUS JAMAIS D'IDIOT !
JE CONNAIS LE SENS DE "BAKA" !
AU LIEU DE L'EXPÉDIER, IL FALLAIT S'ASSURER QU'ELLE ÉTAIT MORTE.
T'INQUIÈTE. ELLE VALAIT PAS QU'ON SE BILE.
T-TU NE RESPECTES... P-PERSONNE ...
PAS MÊME... TOI ... !
WAP
CAUSE TOUJOURS, TU M'INTÉRESSES
PARTONS D'ICI... VITE ! ...
AVANT QUE TU NE DÉMOLISSES TOUT DANS CE PORT !

LA PREMIÈRE RÉUNION DES NOUVEAUX MEMBRES DES VENGEURS DE LA...

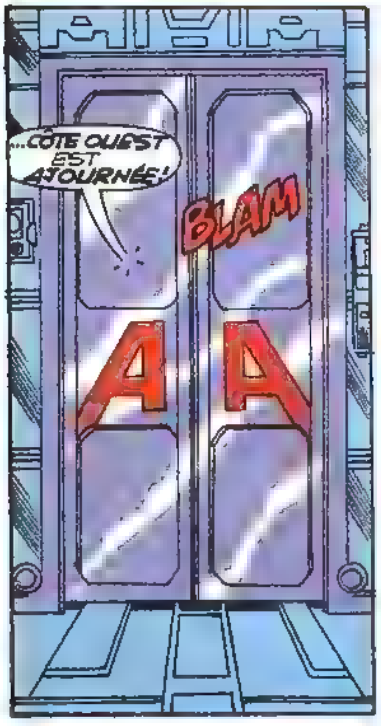
...CÔTE OUEST EST AJOURNÉE!
BLAM
A A

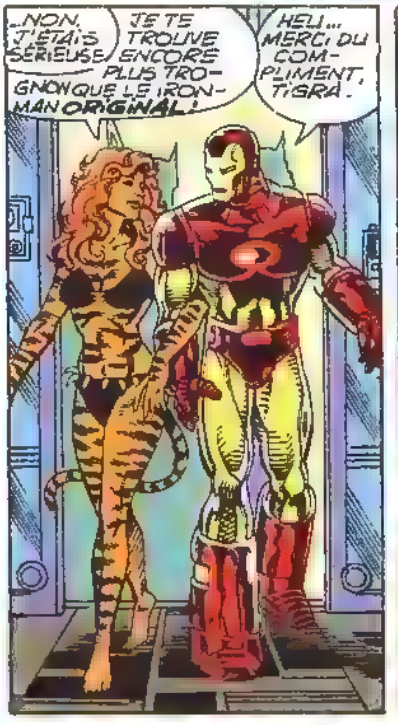
...NON, J'ÉTAIS SÉRIEUSE! JE TE TROUVE ENCORE PLUS TROGNONQUE LE IRON-MAN ORIGINAL!
HEU... MERCI DU COMPLIMENT, TIGRA.

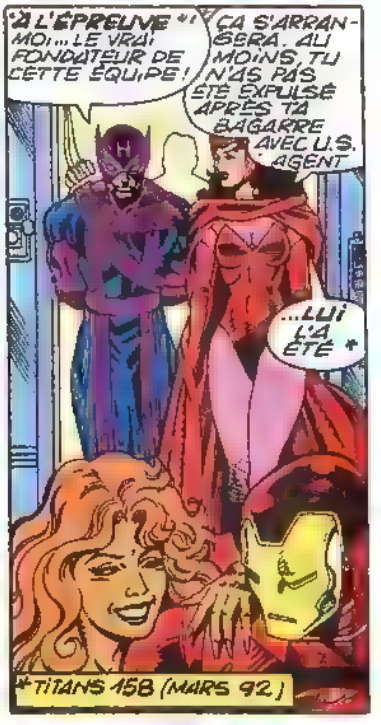
"À L'ÉPREUVE"? MOI... LE VRAI FONDATEUR DE CETTE ÉQUIPE!
ÇA S'ARRANGERA. AU MOINS, TU N'AS PAS ÉTÉ EXPULSÉE APRÈS TA BAGARRE AVEC U.S. AGENT
...LUI L'A ÉTÉ *
*TITANS 158 (MARS 92.)

A A

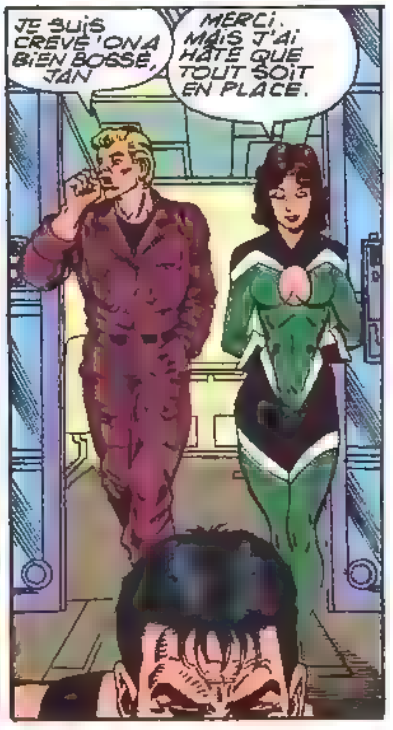
JE SUIS CRÉVÉ! ON A BIEN BOSSÉ, JAN
MERCI. MAIS J'AI HÂTE QUE TOUT SOIT EN PLACE.

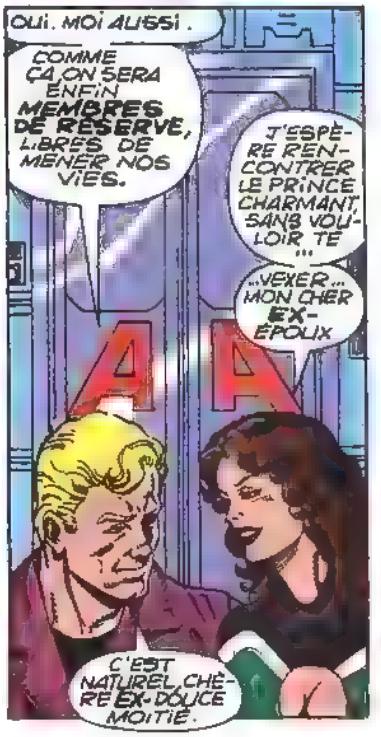
OUI. MOI AUSSI.
COMME ÇA ON SERA ENFIN MEMBRES DE RÉSERVE, LIBRES DE MENER NOS VIES.
J'ESPÈRE RENCONTRER LE PRINCE CHARMANT, SANS VOULOIR TE ...
...VEXER... MON CHER EX-ÉPOUX
A A
C'EST NATUREL, CHÈRE EX-DOUCE MOITIÉ.

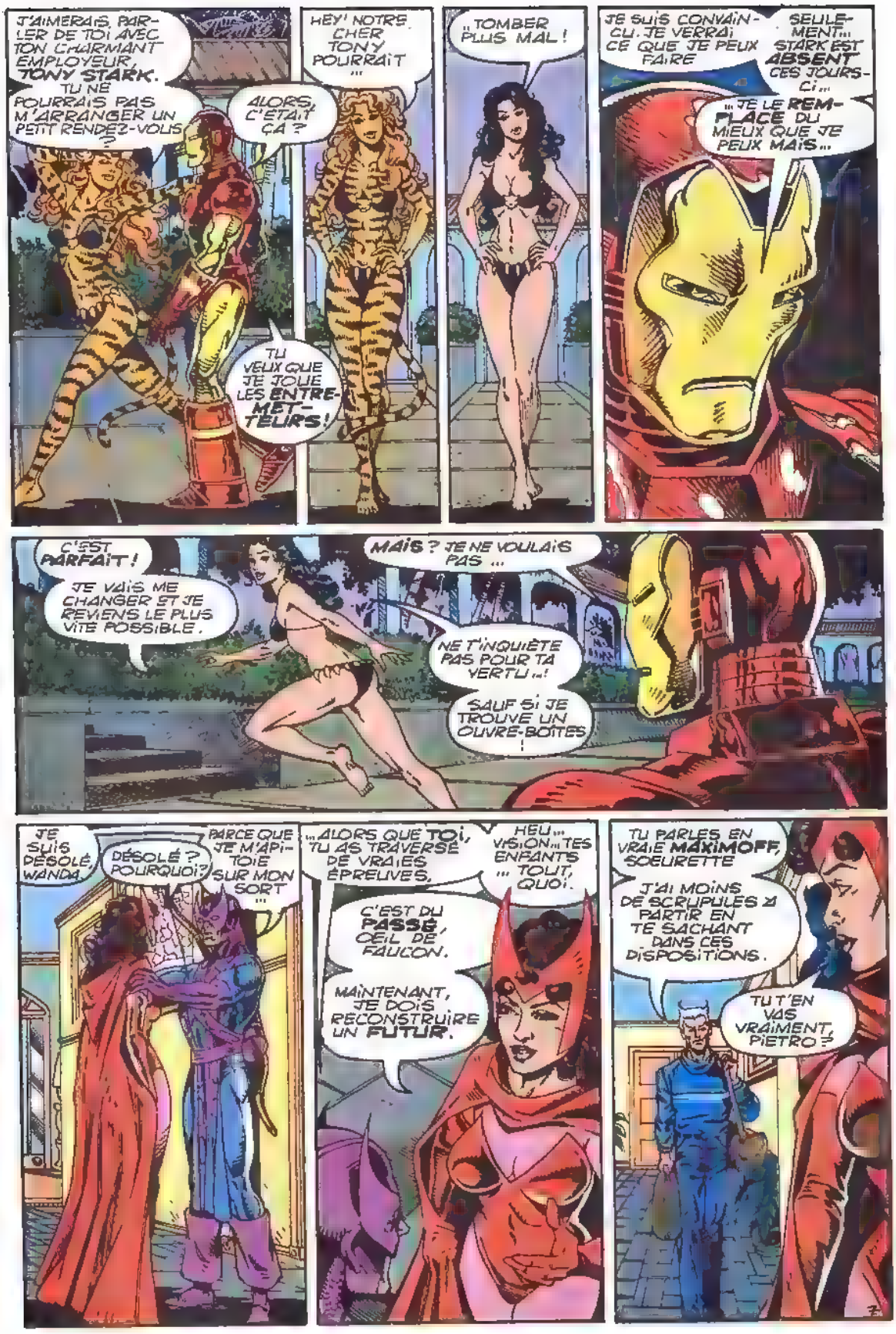
J'AIMERAIS PARLER DE TOI AVEC TON CHARMANT EMPLOYEUR, TONY STARK. TU NE POURRAIS PAS M'ARRANGER UN PETIT RENDEZ-VOUS ?
ALORS, C'ÉTAIT ÇA ?
TU VEUX QUE JE JOUE LES ENTREMETTEURS !
HEY ! NOTRE CHER TONY POURRAIT ...
... TOMBER PLUS MAL !
JE SUIS CONVAINCU. JE VERRAI CE QUE JE PEUX FAIRE
SEULEMENT... STARK EST ABSENT CES JOURS-CI...
... JE LE REMPLACE DU MIEUX QUE JE PEUX MAIS...
C'EST PARFAIT !
JE VAIS ME CHANGER ET JE REVIENS LE PLUS VITE POSSIBLE.
MAIS ? JE NE VOULAIS PAS ...
NE T'INQUIÈTE PAS POUR TA VERTU ...!
SAUF SI JE TROUVE UN OUVRE-BOÎTES !
JE SUIS DÉSOLÉ, WANDA.
DÉSOLÉ ? POURQUOI ?
PARCE QUE JE M'APITOIE SUR MON SORT ...
... ALORS QUE TOI, TU AS TRAVERSÉ DE VRAIES ÉPREUVES.
HEU... VISION... TES ENFANTS ... TOUT, QUOI.
C'EST DU PASSÉ, ŒIL DE FAUCON.
MAINTENANT, JE DOIS RECONSTRUIRE UN FUTUR.
TU PARLES EN VRAIE MAXIMOFF, SŒURETTE
J'AI MOINS DE SCRUPULES À PARTIR EN TE SACHANT DANS CES DISPOSITIONS.
TU T'EN VAS VRAIMENT, PIETRO ?

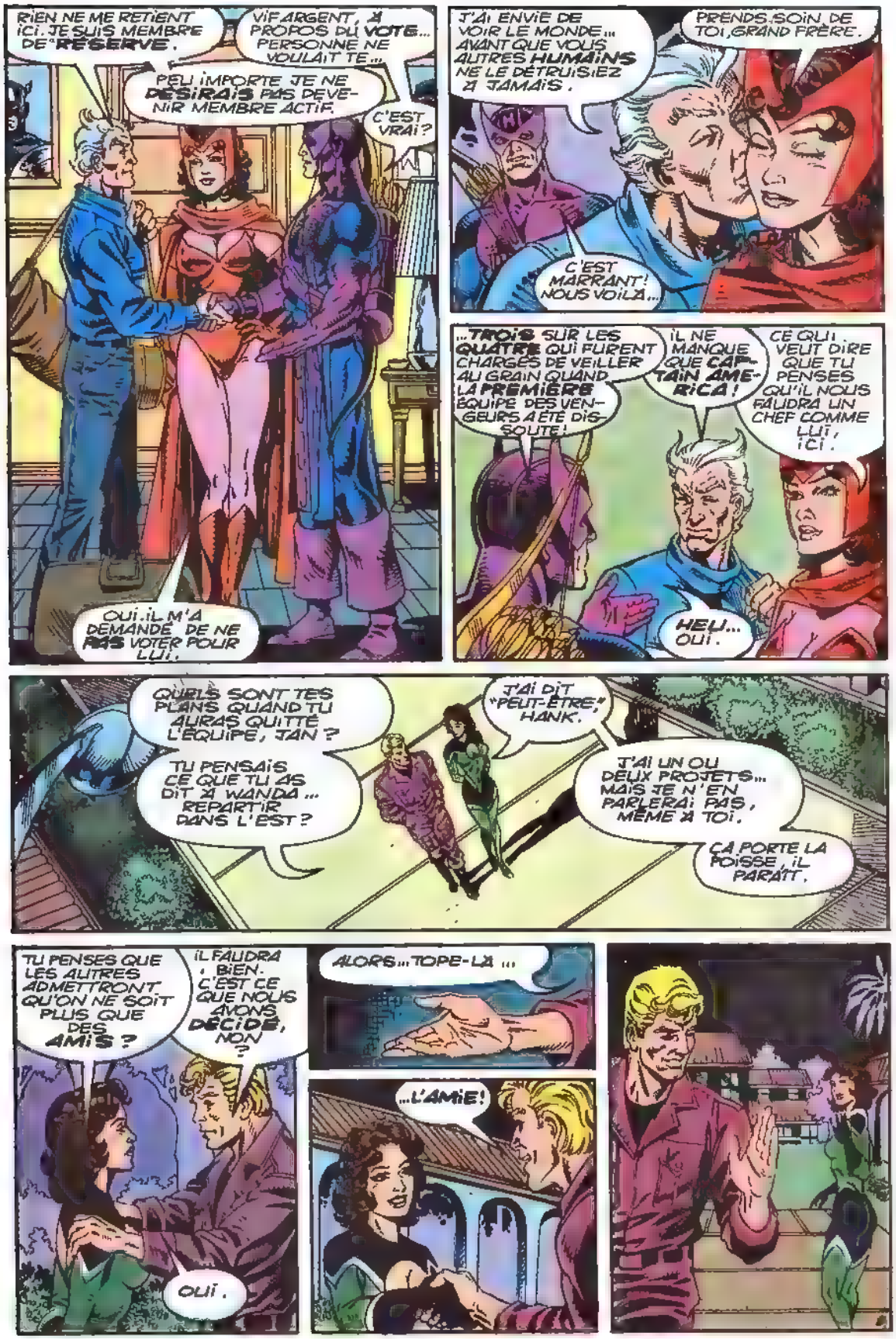
RIEN NE ME RETIENT ICI. JE SUIS MEMBRE DE "RÉSERVE".
VIF ARGENT, À PROPOS DU VOTE... PERSONNE NE VOULAIT TE...
PEU IMPORTE JE NE DÉSIRAIS PAS DEVENIR MEMBRE ACTIF.
C'EST VRAI?
OUI. IL M'A DEMANDÉ DE NE PAS VOTER POUR LUI.
J'AI ENVIE DE VOIR LE MONDE... AVANT QUE VOUS AUTRES HUMAINS NE LE DÉTRUISIEZ À JAMAIS.
PRENDS SOIN DE TOI, GRAND FRÈRE.
C'EST MARRANT! NOUS VOILÀ...
...TROIS SUR LES QUATRE QUI FURENT CHARGÉS DE VEILLER AU GRAIN QUAND LA PREMIÈRE ÉQUIPE DES VENGEURS A ÉTÉ DISSOUTE!
IL NE MANQUE QUE CAPTAIN AMERICA!
CE QUI VEUT DIRE QUE TU PENSES QU'IL NOUS FAUDRA UN CHEF COMME LUI, ICI.
HEU... OUI.
QUELS SONT TES PLANS QUAND TU AURAS QUITTÉ L'ÉQUIPE, JAN?
TU PENSAIS CE QUE TU AS DIT À WANDA... REPARTIR DANS L'EST?
J'AI DIT "PEUT-ÊTRE", HANK.
J'AI UN OU DEUX PROJETS... MAIS JE N'EN PARLERAI PAS, MÊME À TOI.
ÇA PORTE LA POISSE, IL PARAÎT.
TU PENSES QUE LES AUTRES ADMETTRONT QU'ON NE SOIT PLUS QUE DES AMIS?
IL FAUDRA BIEN. C'EST CE QUE NOUS AVONS DÉCIDÉ, NON?
OUI.
ALORS... TOPE-LÀ...
...L'AMIE!

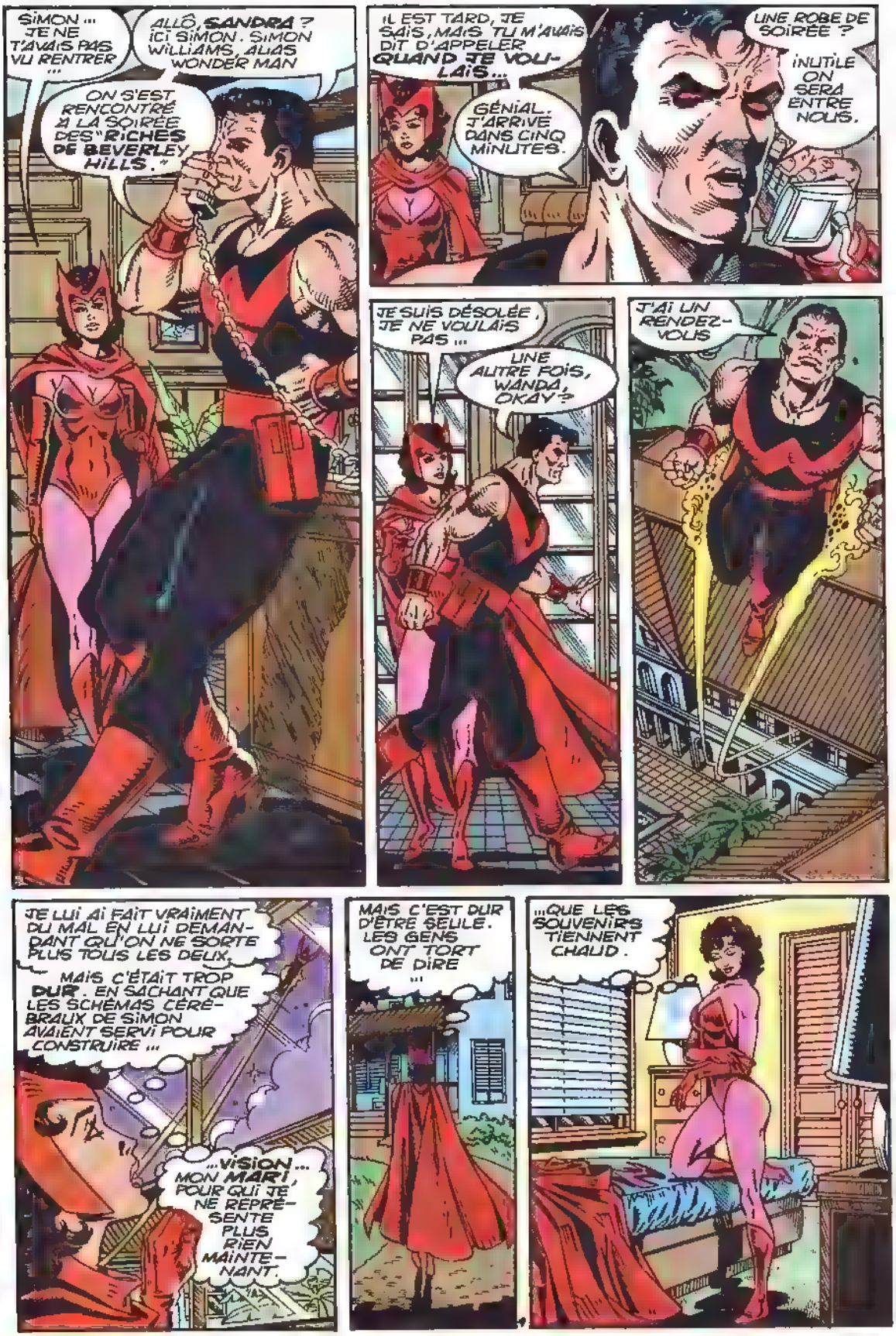
SIMON ... JE NE T'AVAIS PAS VU RENTRER ...
ALLÔ, SANDRA ? ICI SIMON. SIMON WILLIAMS, ALIAS WONDER MAN
ON S'EST RENCONTRÉ À LA SOIRÉE DES "RICHES DE BEVERLEY HILLS."
IL EST TARD, JE SAIS, MAIS TU M'AVAIS DIT D'APPELER QUAND JE VOULAIS...
GÉNIAL. J'ARRIVE DANS CINQ MINUTES.
UNE ROBE DE SOIRÉE ?
INUTILE ON SERA ENTRE NOUS.
JE SUIS DÉSOLÉE, JE NE VOULAIS PAS ...
UNE AUTRE FOIS, WANDA, OKAY ?
J'AI UN RENDEZ-VOUS
JE LUI AI FAIT VRAIMENT DU MAL EN LUI DEMANDANT QU'ON NE SORTE PLUS TOUS LES DEUX.
MAIS C'ÉTAIT TROP DUR. EN SACHANT QUE LES SCHÉMAS CÉRÉBRAUX DE SIMON AVAIENT SERVI POUR CONSTRUIRE ...
...VISION... MON MARI, POUR QUI JE NE REPRÉSENTE PLUS RIEN MAINTENANT.
MAIS C'EST DUR D'ÊTRE SEULE. LES GENS ONT TORT DE DIRE ...
...QUE LES SOUVENIRS TIENNENT CHAUD.

ON EST ENCORE À NEWPORT BEACH OU NON ?
NON MAINTENANT, ON EST DANS COSTA MESA
HMMF ! JE M'Y PERDS DANS TOUTES CES BANLIEUES DE LÀ
AU MOINS LES GENS D'ICI SE COUCHENT TÔT PERSONNE POUR NOUS ESPIONNER ! HEIN KUROKO ?
J'AI DIT HEIN KUROKO ?
PAS DE COUP FOURRÉ, FILLETTE !
J'AI BEAU FAIRE LE MALARD J'AIME PAS QU'ON ...
HEY... MAIS QU'EST-CE...
FZZZT!
MUSÉE de CIRE
EH BEN!
ÇA DOIT ÊTRE LÀ !
WORLD FAMOUS MOVIE STAR
C'EST TOI QUI AS ALLUMÉ CES LUMIÈRES, KUROKO ?
OUI J'ADORE LES MISES EN SCÈNE GRANDIOSES
ENTRE VITE " QUE JE PUISSE LES ÉTEINDRE !
LE DOCTEUR ATTEND
MOI, TU ME MALMÈNES ...
... MAIS TU N'OUBLIES PAS QUI EST VRAIMENT LE PATRON !

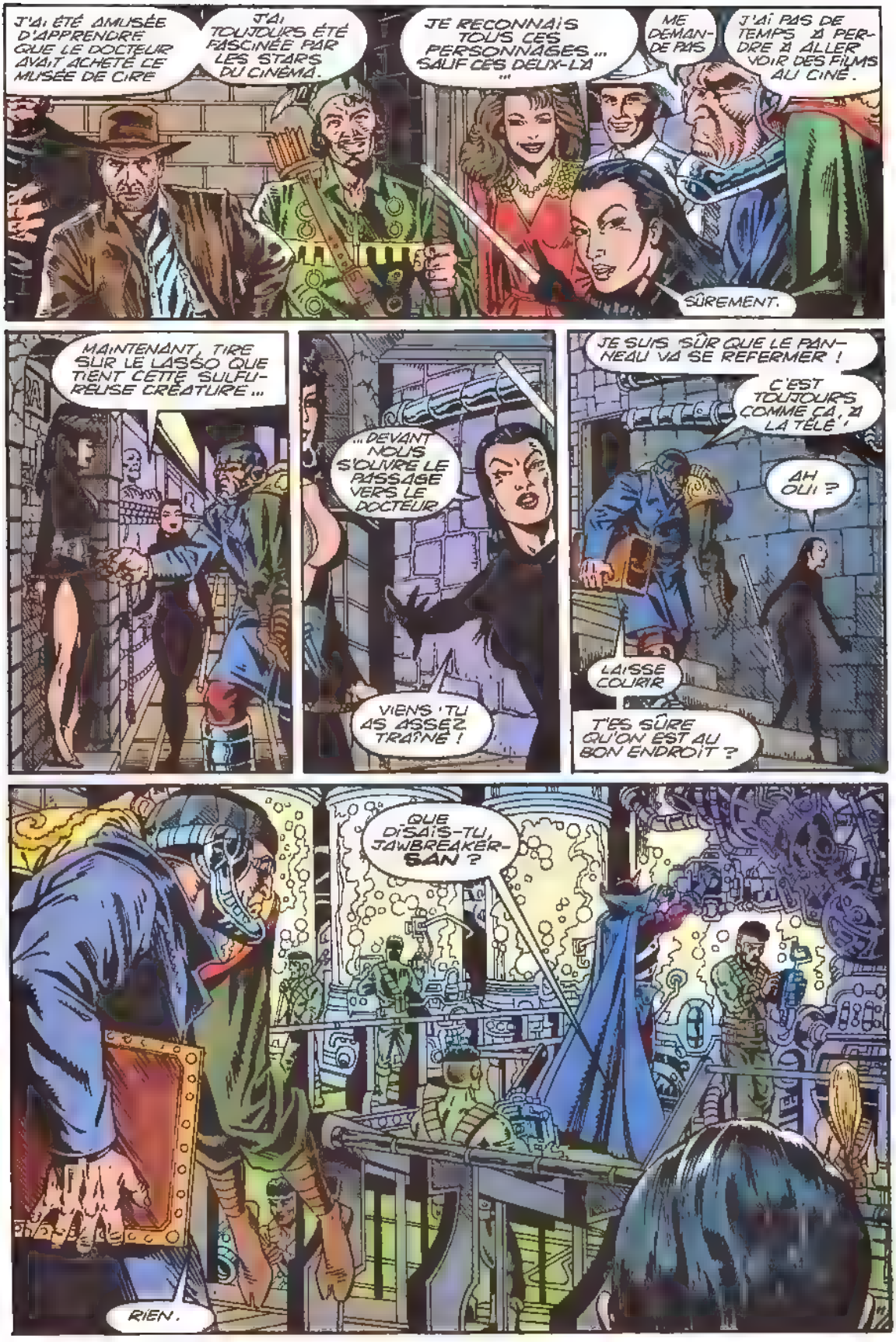
J'AI ÉTÉ AMUSÉE D'APPRENDRE QUE LE DOCTEUR AVAIT ACHETÉ CE MUSÉE DE CIRE
J'AI TOUJOURS ÉTÉ FASCINÉE PAR LES STARS DU CINÉMA.
JE RECONNAIS TOUS CES PERSONNAGES... SAUF CES DEUX-LÀ...
ME DEMANDE PAS
J'AI PAS DE TEMPS À PERDRE À ALLER VOIR DES FILMS AU CINÉ.
SÛREMENT.
MAINTENANT, TIRE SUR LE LASSO QUE TIENT CETTE SULFUREUSE CRÉATURE...
...DEVANT NOUS S'OUVRE LE PASSAGE VERS LE DOCTEUR
VIENS 'TU AS ASSEZ TRAÎNÉ !
JE SUIS SÛR QUE LE PANNEAU VA SE REFERMER !
C'EST TOUJOURS COMME ÇA, À LA TÉLÉ !
AH OUI ?
LAISSE COURIR
T'ES SÛRE QU'ON EST AU BON ENDROIT ?
QUE DISAIS-TU, JAWBREAKER-SAN ?
RIEN.

OH, DOC.. DR. DEMONICUS!
ZUT! VOTRE LARBIN A EU SI PEUR QU'IL A LÂCHÉ CE TRUC!
CELA VA TE COÛTER LA VIE!
KRASHH
HEY, DOC... VOUS Y ALLEZ FORT! J'AI PAS MÉRITÉ UNE TELLE SÉVÉRITÉ!
JE NE PARLAIS PAS DE TOI!
MAIS DE CET IDIOT QUI A LAISSÉ TOMBER MON SYSTÈME D'ÉCOUTE
N-NON... PITIÉ...
TUE-LE!
AH BON... J'AI EU PEUR...
GGNNNGGK!
VOILÀ QUI EST FAIT!
THUDD
TU M'AS COÛTÉ UN ASSISTANT... MAIS PARFOIS, IL FAUT SAVOIR FAIRE UN EXEMPLE...
OUAIS SANS DOUTE.
BON, OÙ JE POSE TAIFU ET VOTRE PRÉCIEUSE CAISSE?
ICI, CE SERA PARFAIT.
LE MUSÉE EST UNE BONNE COUVERTURE, Dr. DEMONICUS, MAIS ÊTES-VOUS EN SÉCURITÉ DANS CE PAYS?
MES ANCIENS LABOS, QUE CE SOIT SUR L'OCÉAN OU DANS L'ESPACE, ONT ÉTÉ DÉCOUVERTS.*
J'AI ADOPTÉ UNE STRATÉGIE PLUS DIRECTE.
* LE Dr DEMONICUS EST DÉJÀ APPARU DANS NOVA 101.
MAIS EN EFFET, CE Q.G. A FAILLI ÊTRE DÉTECTÉ IL Y A PEU.

EN VOYANT DEUX CRÉATURES DE FEU SE BATTRE DANS LA NUIT AU-DESSUS DE FULLERTON,* J'AI PENSÉ QUE MES VIEUX ENNEMIS ...
...M'AVAIENT RETROUVÉ. MAIS J'AI COMPRIS QUE HUMAN TORCH POURCHASSAIT SON HOMOLOGUE...
*TITANS 153
...ÉLECTRIQUE... CELUI QUI S'ÉTAIT BAPTISÉ L'ÉCLAIR VIVANT DÉGAGEAIT UNE PUISSANCE ÉLECTRO-MAGNÉTIQUE IMMENSE.
MAIS LE Dr PYM L'A MIS À TERRE ET ILS L'ONT CRU MORT.
EN FAIT, MES MACHINES AVAIENT DRAINÉ SON ÉNERGIE AU DERNIER MOMENT...
"...ET L'AVAIENT STOCKÉE ICI !
ET VOUS AVEZ RECONSTRUIT LA FORME HUMAINE DE L'ÉCLAIR VIVANT.
SUPER ! MAIS À QUOI IL VA SERVIR ? IL EST DANS LE COMA !
TU NE POURRAIS PAS TE TAIRE, TOI ?
ASSEZ ! L'IMPORTANT EST QUE SI CET HOMME S'ÉVEILLE, CE SERA POUR ME SERVIR ... OU MOURIR
EN ATTENDANT, MON SYSTÈME L'EMPÊCHE DE SE DÉCOMPOSER SPONTANÉMENT EN ÉLECTRICITÉ ...
...ET IL EXCITE MA CURIOSITÉ ...
TAIFU ... OU TYPHON - POUR PARLER FRANÇAIS - A ÉTÉ UNE DÉCEPTION À LAQUELLE JE M'ATTENDAIS PLUS OU MOINS.
J'AI CRÉÉ SON ESSENCE... ET POURTANT JE SAVAIS QU'IL ME TRAHIRAIT.
VOUS AVIEZ VU JUSTE.
MAIS ET ELLE...?
NOUS LA TROUVERONS, N'AYEZ CRAINTE !
J'ESPÈRE QUE TU AS RAISON. SINON, KUROKO, JE N'AIMERAIS PAS ÊTRE À VOTRE PLACE QUAND LE GRAND JOUR ARRIVERA !
VOUS NE VOULEZ PAS DIRE QUE ...?
NON, IL PLAISANTE. HEIN, DOC?
JAMAIS, DE TOUTE MA CARRIÈRE DE GÉNÉTICIEN, ON NE M'A ACCUSÉ D'AVOIR DE L'HUMOUR.

MAINTENANT, JE DÉSIRE ME REPAÎTRE DU SPECTACLE DE CE QUE JAWBREAKER M'A APPORTÉ ...
... ET QUE CE FOU DE TAIFU PENSAIT POUVOIR GARDER.
HEIN?
AH. OUAIS.
LA BOÎTE, HEIN ?
LA VOILÀ EN ACIER, COMME VOUS ME L'AVIEZ DEMANDÉ
OUVRE-LA !
OUAIS... OKAY! ÇA VA PRENDRE UNE SECONDE !
RRAKKK
HÉ ! JE L'AI MIEUX FERMÉE QUE JE CROYAIS ...
RECULE
OUI ! VOICI CE QUE J'ATTENDAIS DEPUIS DES MOIS ...
... LA PIERRE ANGULAIRE DE MON PLAN ...
... LE TREMPLIN DE MON AMBITION SANS LIMITES ...
LA PIERRE DE VIE !
HEU... POURQUOI TANT D'HISTOIRES POUR UN BOUT DE MÉTÉORE TOMBÉ DU CIEL, TU PEUX ME DIRE ?!
TAIS-TOI, BAKA.
LE RESTE A VRAISEMBLABLEMENT ÉTÉ DÉTRUIT DEPUIS LONGTEMPS PAR LE S.H.I.E.L.D.
MAIS JE DOUTE QUE TU AIES ENVIE DE LUI RAPPELER CETTE IGNOMINIEUSE DÉFAITE.
IGNO-QUOI ?
LAISSE TOMBER

J'AURAIS JAMAIS CRU QU'ON POUVAIT JOUER AU BOWLING AVEC UNE ARMURE !
DÉSOLÉ, TIGRA PEUT-ÊTRE QUE SORTIR AVEC MON PATRON N'EST PAS L'IDÉAL POUR TOI.
"UNE SORTIE SUPER !
CE QUI VEUT DIRE ?
OÙ PENSES-TU QUE TONY STARK EMMÈNE SES CONQUÊTES FÉMININES D'HABITUDE ?
ÇA M'ÉTONNERAIT QU'ELLES AIENT DROIT AU BOWLING !
JE TE JURE
HEY ! REGARDE !
IL Y A QUELQU'UN SUR LA PELOUSE "
"... ET À MON AVIS, ELLE VIENT PAS FAIRE UN BOWLING !
HEIN... ? MES INFRA ROUGES CONFIRMENT UNE PRÉSENCE
APPROCHONS POUR MIEUX VOIR...
HÉ !
ON VA ENFIN COMMENCER À S'AMUSER !
ET JE COMPTE SUR TOI !
STOP !
JE NE FAISAIS "
"... QUE TE GLISSER DANS NOTRE QG. EN CATIMINI... C'EST ÇA, NON ?
JE PENSE QUE L'IMPORTANT EST DE FAIRE LA LUMIÈRE SUR L'INCIDENT.
HÉ ! ASSEZ "
ÇA VA PAS ?
TU CHERCHES À TIRER LA COUVERTURE À TOI ?

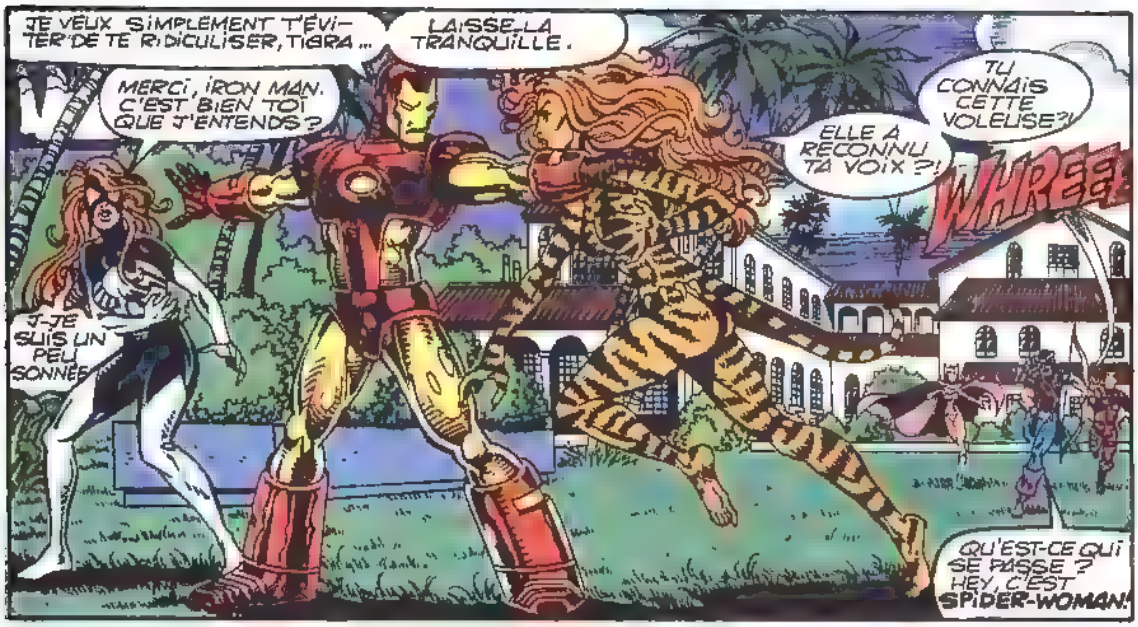
JE VEUX SIMPLEMENT T'ÉVITER DE TE RIDICULISER, TIARA...
LAISSE-LA TRANQUILLE.
MERCI, IRON MAN. C'EST BIEN TOI QUE J'ENTENDS ?
TU CONNAIS CETTE VOLEUSE ?!
ELLE A RECONNU TA VOIX ?!
WHREE!
J-JE SUIS UN PEU SONNÉE
QU'EST-CE QUI SE PASSE ? HEY, C'EST SPIDER-WOMAN!

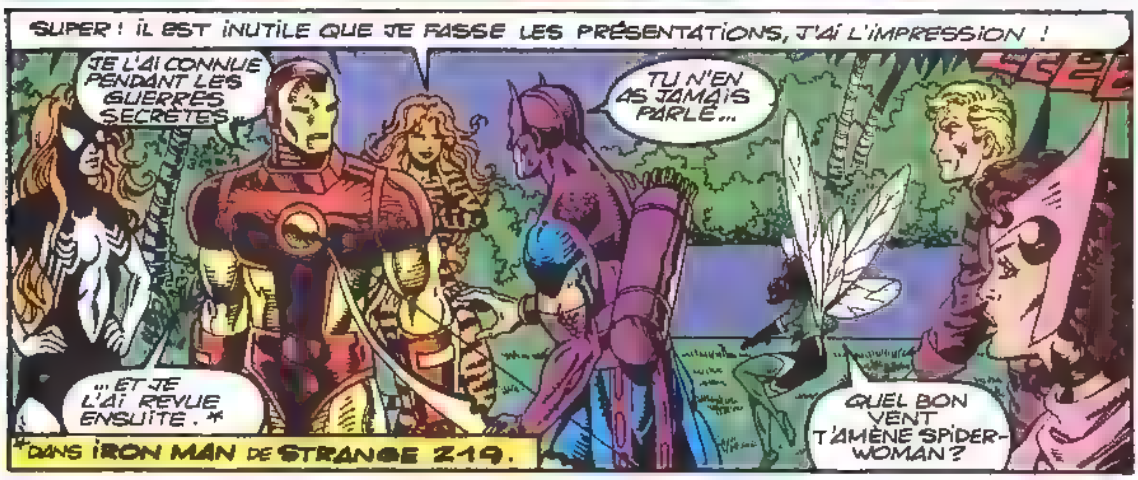
SUPER ! IL EST INUTILE QUE JE FASSE LES PRÉSENTATIONS, J'AI L'IMPRESSION !
JE L'AI CONNUE PENDANT LES GUERRES SECRÈTES...
TU N'EN AS JAMAIS PARLÉ...
...ET JE L'AI REVUE ENSUITE. *
QUEL BON VENT T'AMÈNE SPIDER-WOMAN ?
*DANS IRON MAN DE STRANGE 219.

MAIS TU ES TREMPÉE ! TU ES VENUE...
...DE DENVER À LA NAGE OU QUOI ?!
C-C'EST PRESQUE ÇA...
ON NE POURRAIT PAS COUPER CETTE ALARME ? MA TÊTE...

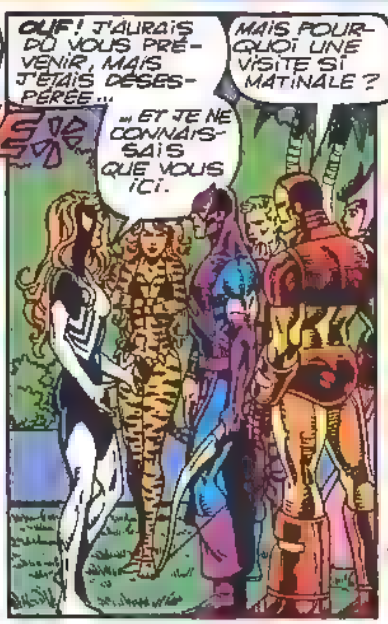
OUF ! J'AURAIS DÛ VOUS PRÉVENIR, MAIS J'ÉTAIS DÉSESPÉRÉE...
...ET JE NE CONNAISSAIS QUE VOUS ICI.
MAIS POURQUOI UNE VISITE SI MATINALE ?

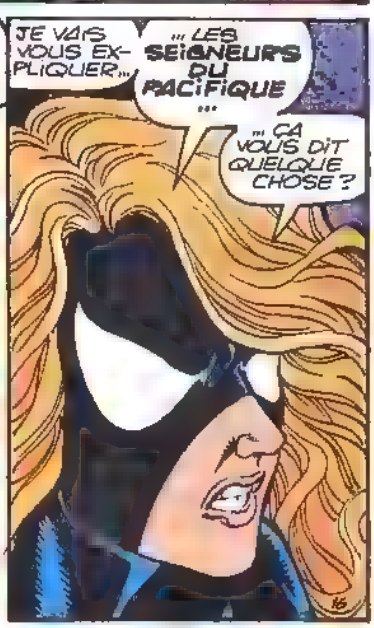
JE VAIS VOUS EXPLIQUER...
...LES SEIGNEURS DU PACIFIQUE...
...ÇA VOUS DIT QUELQUE CHOSE ?

MUSÉE DE CIRE

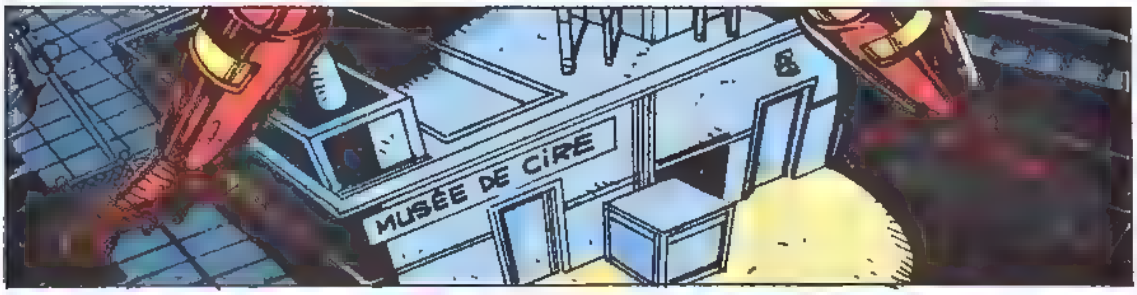
MUSÉE DE CIRE

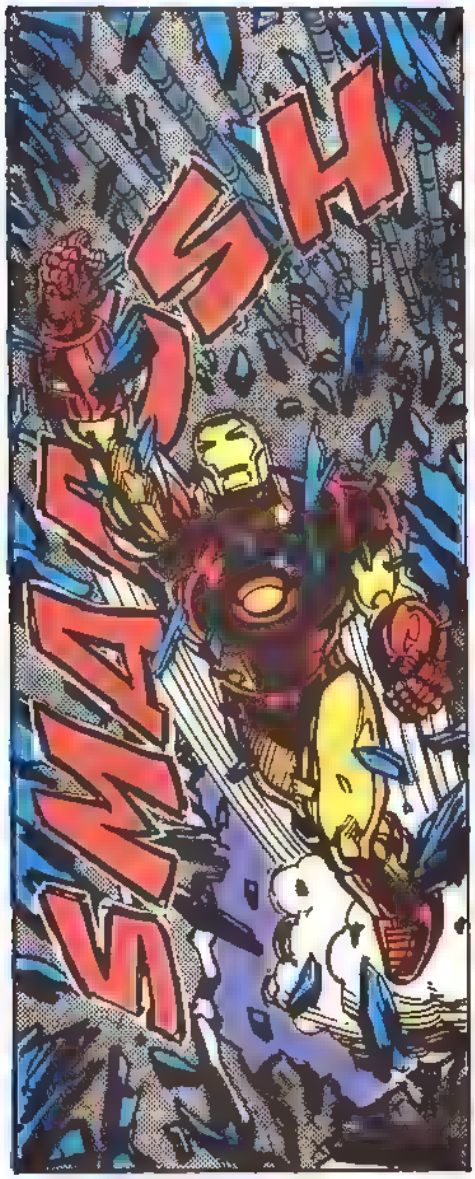
SMASH

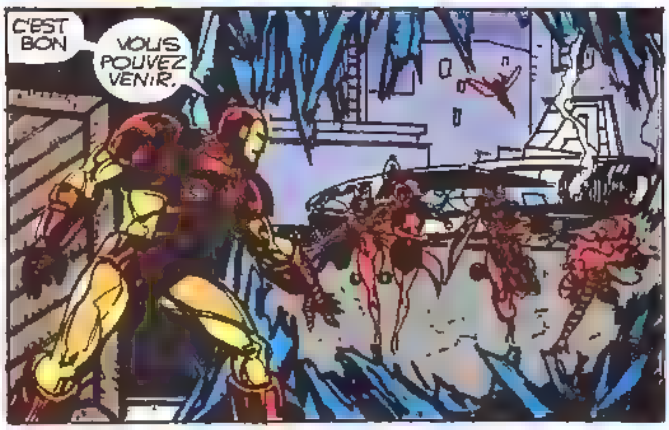
C'EST BON
VOUS POUVEZ VENIR.

IL EST VRAI QUE L'ENDROIT PARAÎT DÉSERT.
T'Y ES PAS ALLÉ UN PEU FORT, TÊTE DE FER ?

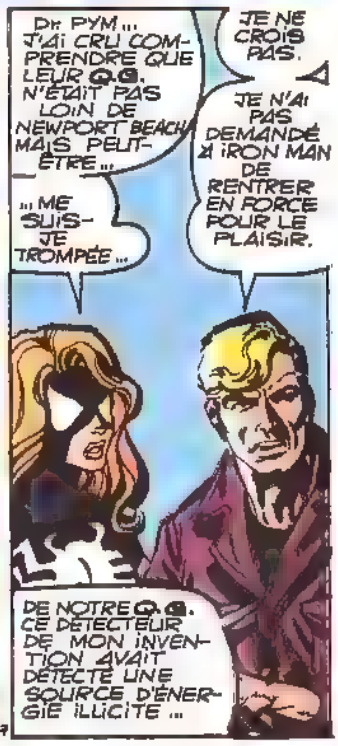
Dr PYM... J'AI CRU COMPRENDRE QUE LEUR Q.G. N'ÉTAIT PAS LOIN DE NEWPORT BEACH MAIS PEUT-ÊTRE...
...ME SUIS-JE TROMPÉE...
JE NE CROIS PAS.
JE N'AI PAS DEMANDÉ À IRON MAN DE RENTRER EN FORCE POUR LE PLAISIR.
DE NOTRE Q.G. CE DÉTECTEUR DE MON INVENTION AVAIT DÉTECTÉ UNE SOURCE D'ÉNERGIE ILLICITE...

ET, MAINTENANT ?
LE SIGNAL VIENT DE LA GAUCHE DE CE JOHN WAYNE, LÀ.
IRON MAN... À TOI L'HONNEUR...
AVEC PLAISIR.
PZAKK
ENCORE MIEUX QU'AU BOWLING !
TIGRA
NOUS Y SOMMES !
OUI... CETTE MACHINE ÉMET BIEN DE L'ÉNERGIE D'UN TYPE BIZARRE...
...MAIS LE PROPRIÉTAIRE A FILÉ EN NE LAISSANT QU'UNE LAMPE TÉMOIN.
ESPÉRONS QU'ON EST PAS DANS UN SIMPLE MUSÉE DE CIRE...
...SINON, ON VA DEVOIR RÉPARER LES DÉGÂTS !
GARDE TES REMARQUES DÉSOBLIGEANTES.
C'EST VRAI ! SI HANK DIT QU'IL DÉTECTE ICI UNE ÉNERGIE QUI N'A RIEN À VOIR AVEC LA COMPAGNIE D'ÉLECTRICITÉ, JE CROIS QUE NOUS POUVONS LE...
AARRGH--!
DR. PYM..?!
SKRUNCH!

GGRRRRRR666!
ATTENTION !
ILS ONT LAISSÉ UN CHIEN DE GARDE DERRIÈRE EUX !
ET IL N'A RIEN À ENVIER À HULK OU À COLOSSE !
IL PORTE LE NUMÉRO 1 !
CONCLUSION : CE N'EST PAS LE CERVEAU DE L'ORGANISATION !
EN TOUT CAS, IL VA REGRETTER DE S'EN ÊTRE PRIS À NOUS !
Dr PYM ... TA MAIN..
ÇA VA ALLER.
MAIS QUAND IL A BROYÉ L'APPAREIL, ÇA M'A FILÉ UN COUP !
ATTENTION, IL APPROCHE !

NNNHH...!
IRON MAN ET MOI, ON COMMENCE!
FZAKT
A L'ATTAQUE!
APRÈS, VOUS POURREZ Y...
GGGRRRKK!
HEY!
D'UN SEUL GESTE IL A ÉBRANLÉ LE SOL SOUS NOS PIEDS!
ÇA COMMENCE À M'INQUIÉTER!
PRRAKKK
OUI, ÇA SE COMPLIQUE!!!
JE DONNERAIS CHER POUR QUE WONDER MAN SOIT AVEC NOUS.
TU CROIS QUE TON POUVOIR HEX POURRA L'ARRÊTER?
AS-TU REMARQUÉ QU'IL A PROVOQUÉ LE TREMBLEMENT DE TERRE APRÈS QU'ŒIL DE FAUCON ET IRON MAN L'AIENT ATTAQUÉ...
MON DIEU! TU NE VEUX PAS DIRE QUE...
COMMENT VÉRIFIER TON HYPOTHÈSE?
... MAIS ALORS, IL A DÛ PUISER ENCORE PLUS DE FORCE AVEC SPIDER WOMAN!
OOOFF--!!
VENGEURS, CE TYPE EST VRAIMENT COSTAUD!
SPLANG
JE COMMENCE À CROIRE QU'ON N'ARRIVERA À RIEN...

J'AI UNE IDÉE !
MAIS TU DISAIS QUE...
MON POUVOIR HEX EST DIFFÉRENT DES AUTRES SUPER-POUVOIRS, HANK, !
PLUTÔT QUE D'AGIR DIRECTEMENT SUR LUI, JE PEUX MODIFIER SON ENVIRONNEMENT...
... PAR EXEMPLE EN RENDANT LE SOL GLISSANT DE SORTE QU'IL S'ÉCROULE...
MERCI, WANDA !
PLUS JE ME DÉBATTAIS, PLUS SA PRISE SE RESSERRAIT SUR MOI !
...SANS NOTRE INTERVENTION !
KRAASH
IL EST COMME UNE TORTUE SUR LE DOS... IL NE PEUT PAS SE RELEVER.
MAIS SON APPARENCE... ELLE ME SEMBLE BIZARRE...
...CES JAMBES... SI COURTES !...
MOI AUSSI, SON ASPECT M'INTRIGUE...
ET SI C'EST CE QUE JE CROIS, C'EST TERRIBLE !
ENVELOPPONS-LE D'UNE TOILE PSIONIQUE, QU'IL NE SE PASSE PAS MAL...
NE SE PASSE PAS MAL ?!
TU FERAIS MIEUX DE T'OCCUPER DE NOUS !
TU AS PEUR QU'IL SE METTE À PLEURER ?
OUINN !
HEIN ? IL PLEURE... COMME UN BÉBÉ !
C'EST SANS DOUTE PARCE QUE C'EST CE QU'IL EST...
...UN BÉBÉ !
QUOI ?!
MON DIEU ! JE CROIS QU'ELLE A RAISON !

ÇA EXPLIQUERAIT... SON APPARENCE ... TOUT!
C'EST COMME SI QUELQU'UN AVAIT FAIT MUTER UN BÉBÉ!
OUIN!
QUI SERAIT ASSEZ IGNOBLE POUR...?

SOIS RÉALISTE, JAN.
APRÈS LES EXPÉRIENCES DES NAZIS ET TOUTES LES HORREURS PERPÉTRÉES APRÈS LA GUERRE ...
... TU T'ILLUSIONNES ENCORE SUR LA NATURE HUMAINE?
SI QUELQU'UN A FAIT ÇA À UN GOSSE...
J'ESPÈRE QUE NOUS LE RETROUVERONS!
NOUS ALLONS FOUILLER CET ENDROIT DE FOND EN COMBLE, CLINT.

JE CROIS QUE NOUS ALLONS TOUS REPRENDRE DU SERVICE POUR TIRER CETTE AFFREUSE AFFAIRE AU CLAIR.
TU CROIS QUE CE SONT LES AGRESSEURS DE SPIDER-WOMAN?
PLUTÔT LE DOCTEUR FOU DE SERVICE!

DOCC... MON-CUSS...

IL A RÉAGI QUAND ON A DIT "DOCTEUR"!
ÇA POURRAIT BIEN ÊTRE ...
MAIS... MON-I-CUSS... TE ...

DR. DEMONICUS!?
OUI! TOUT CET APPAREILLAGE... ÇA LUI RESSEMBLE!
IL VA PAYER POUR TOUT ÇA!

IL FAUT D'ABORD LE TROUVER ...
LA QUESTION EST MAINTENANT...
... PAR OÙ DIABLE COMMENCER LES RECHERCHES?
DANS UN MOIS: NAMOR REJOINT NOS HÉROS...!

MOTS CROISÉS.

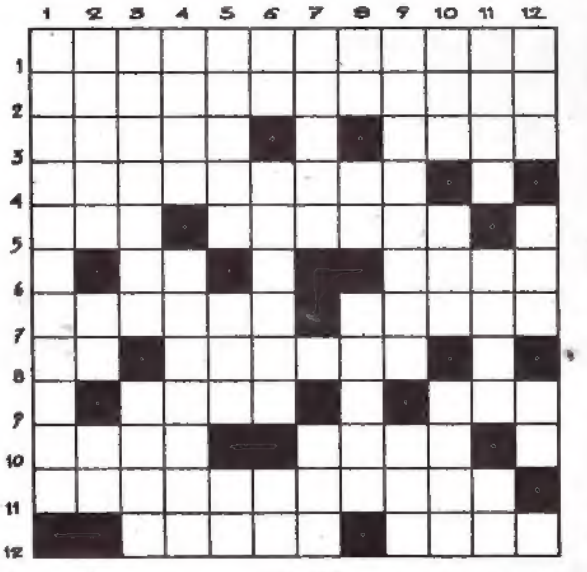

HORIZONTALEMENT:

1) Se passe à la fin de la terminale - 2) Spécialiste de l'Orient - 3) Nec plus ... - Elisabeth Taylor, par exemple - 4) Diminuerons l'éclat - 5) De droite à gauche: leste - Personnage de la crèche - 6) Non en anglais - Charge un navire ou un ballon - 7) Centaure à la célèbre tunique - Un fruit qui ne vaut pas grand-chose - 8) Initiales d'un héros vantard d'Alphonse Daudet - Usée - 9) Poil du cheval - Ville du Vaucluse - 10) Se rendit - Comme un jour sans pain ... - 11) Elles habitent peut-être à Yamassoukro - 12) Plein de sagesse - Greffe.

VERTICALEMENT:

1) Il met de la gaîté dans une réunion - 2) Ville artistique des Bouches du Rhône - Conjonction - 55 en chiffres romains - 3) Agrumes au jus acide - Bien fermé - 4) Organisation européenne pour la recherche nucléaire - On y trouve de quoi faire des paniers - 5) Prénom féminin - Canton de Guillaume Tell - Route nationale - 6) Aux bords du lit - Cause, motif - Ville bourguignonne - 7) Frère de Moïse - Vaincu de la Guerre de Sécession - 8) Lu à l'envers - En note - Empereur pyromane - 9) Bien dorée - Points cardinaux - 10) Levant - Sur la mer ou dans l'église - Chef-lieu du Lot et Garonne - 11) De bas en haut: endommagea - Sous-vêtement - Abréviation du calendrier - 12) Après bis - Belle saison - Règle double.

SOLUTION:

Horizontalement: 1) Baccalauréat - 2) Orientaliste - 3) Ultra - Star - 4) Terni-rons - 5) Eso - Santon - 6) No - Lest - 7) Nessus - Nèfle - 8) T.T. (Tartarin de de Tarascon) - Erodée - 9) Crin - Apt - 10) Alla - Long - 11) Ivoiriennes - 12) Sensé - Ente.

Verticalement: 1) Boute-en-train - 2) Arles - Et - LV - 3) Citrons - Clos - 4) CERN - Oseraie - 5) Anaïs - Uri - RN - 6) Lt - Raison - Is - 7) Aaron - Lee - 8) Ui - Nt - Néron - 9) Rissolée - NNE - 10) Est - Net - Agen - 11) Atag - Slip - St - 12) Ter - Eté - Té.

EN AVRIL
LE
NOUVEAU HULK!
UNE VERSION INTEGRALE
de Peter David
et Dale Keown

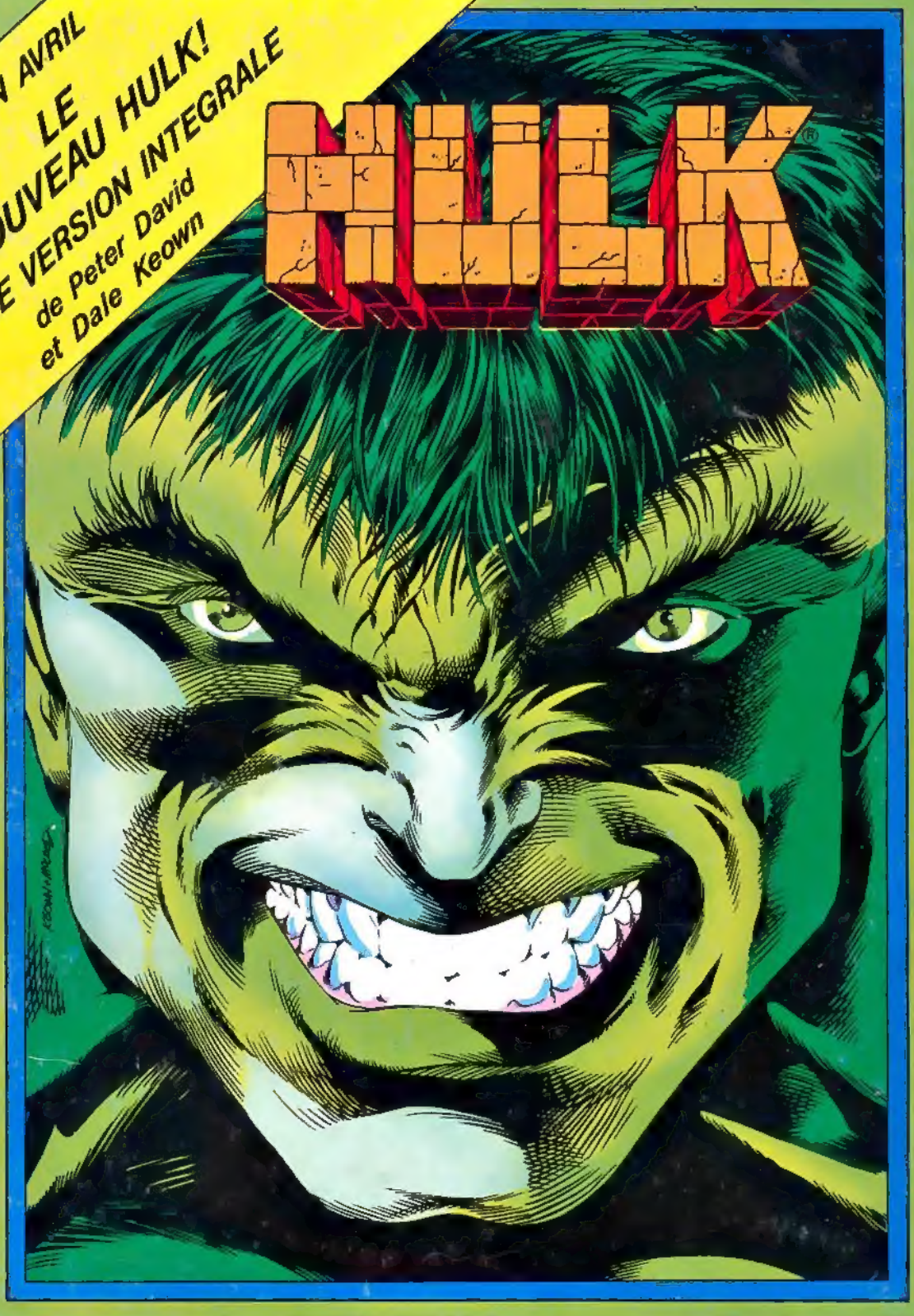

L 3992 - 159 - 16,00 F

SEMIC FRANCE - 20 rue de Billancourt - 92103 BOULOGNE-BILLANCOURT. Comité de direction: A. Mitsialis - C. Vistel - M.J. Bernard. Directrice de publication: Claude Vistel. Imprimerie ROTOLITO LOMBARDA - MILAN - 735/159 - M.L.P. - Loi n. 49.956 du 16 juillet 1949 sur les publications destinées à la jeunesse. N. Comm. P.P.A.P. 57835. Dép. lég. C. 222, 10 avril 1992.